

# FABERLIC

SÉ TU MEJOR VERSIÓN

OTOÑO-INVIERNO 2025/2026

## SEGUIR A MUR MUR

UN DELICADO Y CREMOSO SABOR  
GOURMAND PARA UN AMBIENTE LÚDICO





# ¡TAN LINDO! ¡MIAU

¿NO CREES QUE TENEMOS MUCHAS COSAS EN COMÚN CON LOS GATOS? AMBOS SOMOS INDEPENDIENTES, ORGULLOSOS, CURIOSOS DEL MUNDO Y APRECIAMOS LA BELLEZA DE LOS SIMPLES LUJOS. NO TENGAS MIEDO DE SER TAN ENCANTADORA Y ADORABLE COMO UNA GATITA. SÉ TÚ MISMA

## NOTAS PRINCIPALES



Coco / Caramelo cremoso / Chocolate blanco

SUAVE Y CREMOSA FRAGANCIA  
DELICIOSA CON NOTAS DE COCO

**Eau de Parfum para mujer Mur Mur 50 ml**  
Ponte de humor juguetón con la dulzura del coco. Permítete una pequeña travesura con el cremoso caramelo butterscotch y el chocolate blanco. Deja tras de ti una estela de coquetería tejida con vainilla y almizcle. Voilá, ¡todo se vuelve purr-mur!

**3086**

**\$580 \$445**





NOVEDADES

Eau de Parfum  
para mujer  
Mur Mur Noir 30 ml  
3768  
~~\$565~~ **\$435**

NOTAS PRINCIPALES



Naranja confitada / Mango /  
Chocolate negro

FRAGANCIA GOLOSA CON NOTAS  
DE NARANJA Y MANGO

Eau de Parfum para mujer  
Mur Mur Noir 50 ml  
3068  
~~\$900~~ **\$695**

# MUR... INTENTA DOMAR

LOS MOVIMIENTOS ELEGANTES HIPNOTIZAN,  
UNA LEVE SONRISA CAUTIVA. UNA MIRADA  
Y EL PIERDE LA CABEZA. TODOS SUEÑAN CON  
ATRAPARTE Y DOMARTE, PERO TE ESCAPAS  
UNA Y OTRA VEZ, DEJANDO TRAS DE SÍ SÓLO  
UN DULCE AROMA TENTADOR





## SIGUE EL MUR MUR

**2** Aroma cremoso y gourmet Mur Mur con notas juguetonas de coco. ¡Dulce como la vida misma!

## FRAGANCIAS

**4** Aroma gourmet Mur Mur Noir con notas seductoras de naranja y mango. ¡Intenta domesticarlo!

**8** Disfrute de sus perfumes favoritos y pruebe otros nuevos

## PARA ÉL

**26** Fragancias y productos de limpieza para hombres fuertes y elegantes

## MAQUILLAJE

**30** **Glam Team:** una colección de cosméticos para crear tu imagen definitiva

**64** **It's Collagen:** una gama de cosméticos decorativos para transformar la piel a cualquier edad

**66** **Halal** — una gama de cosméticos decorativos creados respetando la tradición y las tendencias

**68** **Glam Kitty:** cosméticos para pequeñas estrellas

## CUIDADO DE LA PIEL

**70** **One Week Miracle:** resultado antiarrugas visible en 7 días

**72** **Bee Royal:** el estándar de oro en el cuidado de la piel

**76** **Kurquma:** una nueva gama basada en tecnología patentada y activos de curcuma

**78** **Oceanum:** línea de cosméticos de lujo de lo profundo del mar

**82** **La serie "Oxígeno legendario"** es tu guía hacia un mundo de piel bonita y sana.

**86** **Oxiology:** la cuarta generación de cosméticos de oxígeno

**90** **Collagen O2:** una gama diseñada para reponer las proteínas de juventud de la piel

**94** **Renovage:** una serie anti-edad con un complejo de péptidos

**96** **iSeul:** ilos rituales de belleza realmente coreanos!

**100** **N4W:** la fórmula para una piel clara

**102** **Omegahit:** una gama de productos a base de ácidos omega y aceites naturales

**104** **Dr. Core:** cosméticos basados en los principios de terapia profunda — ciencia para una piel sana

**106** **Expert personal:** Una alternativa a los tratamientos de belleza de Salón

**112** **Leto:** ¡Un bronceado perfecto cuidando tu piel!

**114** **Verbena:** gama de cuidado de la piel a base de complejo antiedad de verbena

**116** **L.Ove:** una serie de lanolina hecha con amor

## CUIDADO DEL CABELLO

**118** Encuentra productos perfectos para un cabello lujoso

## HIGIENE

**126** Productos para sentirte fresco y limpio todo el día

## COSMECÉUTICOS

**132** **Expert Pharma:** Hay un problema, ¡hay una solución!

## PRODUCTOS PARA LA SALUD

**137** Todo para un estilo de vida activo

## EL ARTE DE CUIDAR LA CASA

**142** Vive maravillosamente y Faberlic se encargará de la limpieza de tu hogar

## FABERLIC EN MÉXICO

**146** Historia de éxito en cifras

# EN ESTE CATÁLOGO

## INICIAR PROGRAMA DE BIENVENIDA



HAGA UN PEDIDO DE 1.500 PESOS O MÁS Y RECIBA UN REGALO





# JUNTOS PARA SIEMPRE

LA FRAGANCIA POUR TOUJOURS SÓLO  
PODÍA APARECER EN LA CIUDAD DEL  
AMOR: ¡PARÍS! SU NOMBRE SIGNIFICA  
"PARA SIEMPRE". ESTAS PALABRAS  
SE DICEN TRADICIONALMENTE DURANTE  
UNA CEREMONIA NUPCIAL EN FRANCIA



NOTAS PRINCIPALES

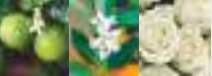

Bergamota / Flor de Sal /  
Rosa Blanca

FRAGANCIA VERDE, FLORAL  
Y CÍTRICA

Parfum para mujer\*

**Pour Toujours** 50 ml

El vestido de la novia se teje con el brillo resplandeciente de las notas iniciales de cítricos y verdes, matizadas por los tonos delicados de las frutas. Los matices florales del frágil lirio del valle, el encantador iris y la exquisita rosa en el corazón de la fragancia son como un delicado toque de sedas vaporosas, en las que la novia gira a la espera del momento tan esperado. La estela fluida de ámbar y almizcle cautiva con conmovedora elegancia.

3321

~~\$1300~~ **\$1000**

*\*Parfum de grupo extra.*



# UNA CARTA DE AMOR AL MUNDO

Una joven se encuentra  
ante un mundo inmenso.  
¿Será capaz de enfrentarse a él?  
¿O seguirá mirando el mundo  
con gafas de niña? Sin duda,  
abrazará este maravilloso  
mundo y lo amará  
con todo su corazón.



## NOTAS PRINCIPALES



Ninfea / Prímula /  
Almizcle blanco

FRAGANCIA FLORAL FRESCA Y DULCE  
CON NOTAS ATERCIOPELADAS DE NECTARINA

**Eau de Parfum para mujer  
Jolie Jolie 50 ml**

¿Qué tal eso de capturar toda la belleza  
del mundo en un solo frasco? Escucha:  
la fragancia se abre con una mezcla de pera  
y mandarina verde. Fijese bien: la composición  
florece con un bello ramo de ninfas, peonías  
y primulas. Sienta la armonía de la estela  
en el acorde de almizcle y sándalo. Magnífico.

**3081**

**\$830 \$640**

Es posible que se produzcan cambios en el precio y la disponibilidad.  
Para obtener información actualizada, visite [faberlic.com](http://faberlic.com)

# HE AQUÍ TU DOLCE VITA

¿Qué sentirías al ser un VIP en el mejor  
café de Europa? Imagínate... Estás inmerso  
en un interior sofisticado con magníficos  
arreglos florales en cada mesa, disfrutando  
de tus postres favoritos. Disfruta un capricho  
y siente la alegría y la elegancia con nuestras  
fragancias florales de Beauty Café.

**Eau de Parfum  
para mujer  
Beauty Cafe 30 ml  
3022**  
**\$325 \$250**

## NOTAS PRINCIPALES



Capullos de rosa /  
Peonía / Almizcle blanco

FRAGANCIA  
FLORAL POLVOSA

**Eau de Parfum para mujer  
Beauty Cafe 60 ml**

Las frescas notas iniciales de lichi,  
naranja y tila dan paso suavemente  
a un corazón floral y especiado  
de clavel, peonía, ylang-ylang  
y fresa. El acorde se completa  
con una estela de iris, musgo  
de roble, haba tonka y ámbar.

**3163**

**\$500 \$390**





CINCO  
MOLECULAS  
DE ATRACCION

IMPOSIBLE RESISTIRSE! AMOREDISIAC  
CONTIENE UNA SUPERDOSIS DE MOLECULAS  
ATRAYENTES\* QUE TE HACEN DESEABLE,  
POTENCIANDO TU ATRACTIVO NATURAL.  
¡DESATA TU MAGNETISMO AL 100%!

FRAGANCIA FLORAL AMBAR  
ALMIZCLADO CON SUPERDOSIS  
DE MOLECULAS ATRAYENTES\*

Eau de Parfum para mujer  
**Amoredisiac** 50 ml  
Envuelve tu cuerpo  
en un velo sensual. Las moléculas  
atrayentes se abren sobre  
la piel con un provocativo  
acorde de feminidad. El aliento  
floral de la rosa y el iris  
se suma a la composición.  
Este es el secreto de su seducción.

3082  
~~\$910~~ **\$700**

AMOREDISIAC



Attractolide



Exaltolide



Ambrox Super



Romandolide



Muscon

MOLECULAS ATRAYENTES\*

Attractolide tiene un sonido íntimo y aporta profundidad al perfume.  
Exaltolide aporta una sensual nota empolvada. Ambrox Super llena  
de calidez la composición. Romandolide-delicado y envolvente-despierta  
el deseo. Muscon suena en un tono increíblemente femenino.

*\*Sustancias de la familia del almizcle que provocan atracción  
hacia el sexo opuesto.*



# NO TIENES RIVAL

¿Qué pasa con el estereotipo "Los hombres son de Marte"? Tu valor destruye estas etiquetas. Pon la llave en el encendido, siente el rugido del motor y deja que tus sueños te lleven a donde quieras. Pisa el acelerador, la carrera está esperando a su vencedor.



NOTAS PRINCIPALES



Grosella / Albaricoque / Sándalo

FRAGANCIA FLORAL Y ORIENTAL  
CON UNA BRILLANTE NOTA DE ALBARICOQUE

**Eau de Parfum para mujer MarsElle 50 ml**  
Gire la llave de contacto y comienza con un acorde energético y audaz de naranja roja y pimienta rosa. A medida que la velocidad alcanza su límite, se abren paso el evocador geranio y la dulzura del albaricoque maduro. Y al cruzar la línea de meta, escuchará el sonido del sándalo dulce y picante enmarcado con notas de cuero.

3078

~~\$555~~ **\$425**

# CAPTURADA POR LA SEDUCCIÓN

Despierta tu sensualidad y descubre una nueva dimensión de tu singular belleza. ¿Puedes sentir tu poder de atracción? En los brazos de estatentadora fragancia.

NOTAS PRINCIPALES



Rosa / Cappuccino / Sándalo

**Eau de Parfum para mujer Desirable 30 ml**  
3083

~~\$365~~ **\$280**

FRAGANCIA FLORAL CON ESTELA  
MAGNETICA DELICIOSA

**Eau de Parfum para mujer Desirable 50 ml**

Esta atractiva y excitante fragancia está llena de la penetrante sensualidad de tonos florales de rosa, violeta y orquídea. Las provocativas notas de café y la dulce calidez del precioso sándalo tientan y dominan el corazón.

3105

~~\$520~~ **\$400**





# ÁBRETE A LA MAGIA

En tus manos, descubre un auténtico cristal élfico llamado Elessar. Esta fragancia te transporta instantáneamente a un mundo donde nacen hermosas leyendas y cuentos.



## NOTAS PRINCIPALES



Peonía nacarada / Genciana / Trébol de cuatro hojas

FRAGANCIA CRISTALINA, VERDE CENTELLEANTE Y FLORAL

**Eau de Parfum para mujer Elessar 50 ml**  
Centelleante y con un toque de frescura, esta fragancia te lleva al país de los elfos, donde te reciben notas cítricas. La magia de los cuentos de hadas se esconde en un ramo de genciana, trébol de cuatro hojas y peonía. El cedro blanco y el almizcle encantan con su suavidad, sumergiéndote en placer.

3069

~~\$590~~ **\$455**

# SUEÑA, SOÑAR ESTÁ BIEN

El cálido viento del oeste Zephyr traerá consigo el aroma de nuestros dulces favoritos de la infancia. De una época en la que todos podíamos soñar. ¡Ojalá pudiéramos volver a esa época maravillosa!



## NOTAS PRINCIPALES



Merengue de limón / Fresa / Algodón de azúcar

FLORAL ALMIZCLADO SABOR A ALGODÓN DE AZÚCAR

**Eau de Parfum para mujer Zephyr 50 ml**  
Una suave brisa te arremolinará con notas de lima y limón merengado, para luego llevarte a un maravilloso jardín repleto de aromas de jazmín, lirio de los valles y fresa. Y por último, deja tras de sí una estela de sincera felicidad. ¿Lo oyes? Una sinfonía de golosinas favoritas de los niños: hay exuberante algodón de azúcar y crema de vainilla — mmm... ¡es estupendo soñar!

3088

~~\$760~~ **\$585**





# ENVUELTOS EN AMOR

¡BIENVENIDO A SICILIA!  
ESTA ISLA PARADISIÁCA TE HACE TOMAR  
EL SOL A LA SOMBRA DE LOS NARANJOS,  
DISFRUTANDO DE LA VISTA, EL MAR  
Y EL SOL. ¡ES EL LUGAR PERFECTO  
PARA ENAMORARSE!

A collection of Faberlic Donna Felice and Uomo Felice perfumes is displayed against a warm, orange-toned background. The products include a large bottle of Uomo Felice, a medium bottle of Donna Felice, a small bottle of Donna Felice, and a box of Donna Felice. The bottles are orange with silver caps, and the box is orange with a landscape illustration. White flowers are scattered around the products.

**NOTAS PRINCIPALES**

Limón dulce / Flor de azahar /  
Madera de teca

**FRAGANCIA**  
CÍTRICO-MADERA  
**Eau de Parfum para mujer**  
**Donna Felice** 50 ml  
3109  
**\$495 \$380**

**NOTAS PRINCIPALES**

Bergamota / Lavanda /  
Musgo de roble

**FRAGANCIA**  
CÍTRICO-MADERA  
**Eau de Parfum para mujer**  
**Donna Felice** 30 ml  
3019  
**\$385 \$295**

**FRAGANCIA**  
CÍTRICO-MADERA  
**Eau de Toilette para hombre**  
**Uomo Felice** 100 ml  
3210  
**\$695 \$535**



# DESCUBRE TU PROPIO PARAÍSO

PARECE QUE SON LOS ÚNICOS  
EN ESTE MUNDO. LA ISLA TROPICAL  
DE TAVARUA, PERDIDA  
EN EL OCEANO PACÍFICO, PLAYAS  
DE ARENA, AGUAS AZULES  
Y UN VERANO ETERNO.  
SÓLO PARA USTEDES DOS  
¿QUÉ MÁS SE PUEDE PEDIR?



NOTAS PRINCIPALES

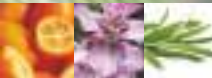

Naranja china / Salvia / Estra

FRAGANCIA CÍTRICA AROMÁTICA

**Eau de Toilette para hombre Tavarua 100 ml**  
El jugoso acorde cítrico del kumquat te transporta mentalmente a los días más felices. El acento verde del estragón, equilibrado por el vigorizante frescor de la salvia, le transporta a la paradisíaca isla creada especialmente para los enamorados.

3253

~~\$715~~ **\$550**

NOTAS PRINCIPALES

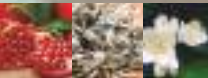

Granada / Té blanco / Jazmín

FRAGANCIA FLORAL AFRUTADA Y DULCE

**Eau de Parfum para mujer Tavarua 50 ml**  
¡Sumérgete en el mar del amor! La brillante fragancia de la granada se entrelaza con la ternura del jazmín que florece bajo el suave sol. Ligeros acordes de té blanco y almizcle despiertan los sentimientos más sinceros, y parece como si los dos pasearan tranquilamente por una inmensa playa de arena.

3064

~~\$520~~ **\$400**





NOTAS PRINCIPALES



Cardamomo / Menta marroquí  
nana / Madera de idus

**Eau de Parfum  
para hombre 100 ml**

AROMA AMADERADO Y ESPECIADO  
CON NOTAS DE MENTA FRESCA

**Agizur**

Nada te salva del abrasador  
sol del desierto como la refrescante  
menta. Su delicado aroma  
se entrelaza con el noble sonido  
del cardamomo y el almizcle,  
matizado con un acorde  
amaderado. Esta fragancia  
es digna del jeque más noble.

**3200**

**\$1150 \$900**

NOTAS PRINCIPALES



Rosa damasco / Granate /  
Ébano

**Eau de Parfum  
para mujer 50 ml**

MADERA-FLORAL ORIENTAL AROMA  
CON NOTAS DE GRANATE Y ROSA

**Zahrat El Sahraa**

Oasis atrae a los viajeros  
con fragancias encantadoras. Una fina  
estela de delicados capullos de rosa  
se entrelaza con notas de jugosa  
granada. Los troncos de ébano  
calentados por el sol caliente tejen  
un acorde amaderado ácido en esta  
elegante mezcla frutal-floral.

**3323**

**\$800 \$615**

NOTAS PRINCIPALES

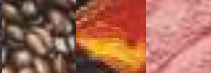

Café / Ámbar dorado /  
Almizcles empolvados

**Eau de Parfum  
para hombre 100 ml**

FRAGANCIA ORIENTAL AMBARINA  
CON NOTAS EMPOLVADAS

**El Hazna**

Al igual que en Jordania confluyen  
las leyendas de la antigua Petra  
y la modernidad del rascacielos  
Amman Rotana, esta fragancia deleita  
con sus contrastes. Ámbar dorado,  
almizcle y café noble enmarcan notas  
de cardamomo, jazmín y madera  
de oud como una joya exquisita.

**3325**

**\$780 \$600**

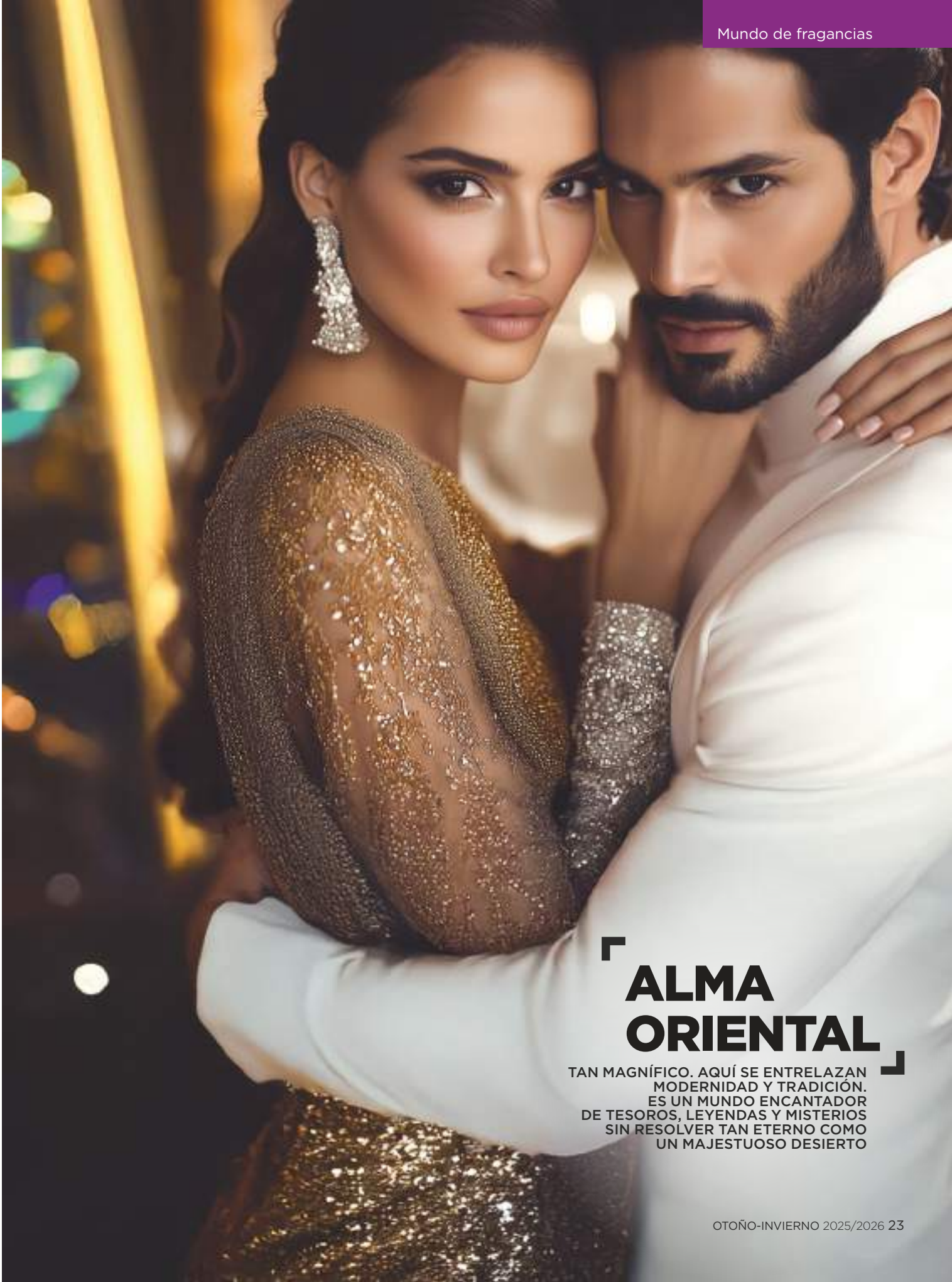

# ALMA ORIENTAL

TAN MAGNÍFICO. AQUÍ SE ENTRELAZAN  
MODERNIDAD Y TRADICIÓN.  
ES UN MUNDO ENCANTADOR  
DE TESOROS, LEYENDAS Y MISTERIOS  
SIN RESOLVER TAN ETERNO COMO  
UN MAJESTUOSO DESIERTO



# 「LEYENDA DEL NORTE」

ÉL ES UN VIKINGO INTRÉPIDO Y VALIENTE. SU ENERGÍA PUEDE DERRIBAR EL MUNDO. ELLA ES UNA VALQUIRIA SABIA Y NOBLE. ELLA ES SU INSPIRACIÓN. JUNTOS, TIENEN UNA FUERZA DESENFRENADA

## NOTAS PRINCIPALES

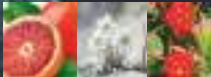

Naranja Tarocco / Edelweiss / Frambuesa ártica

### FRAGANCIA FLORAL Y CÍTRICA

**Eau de Parfum para mujer Valkyrie 50 ml**  
Esta fragancia cristalina y resplandeciente encarna la imagen de una doncella guerrera escandinava con frescas notas de mora de los príncipes y naranja de Tarocco. En el corazón mismo del perfume, el inexpugnable edelweiss como símbolo de lealtad y valentía, el delicado jacinto como reflejo del amor y la devoción, los pétalos de rosa nevados, como la fría belleza nórdica de la Reina del Norte.

3058  
~~\$710~~ **\$545**

## NOTAS PRINCIPALES



Menta congelada / Manzana verde / Acorde amaderado

### FRAGANCIA MADERA Y FRUTAL CON UNA NOTA MARINA FRESCA

**Eau de Parfum para hombre Viking 100 ml**  
Una poderosa fragancia nórdica que celebra el coraje y la valentía de los conquistadores nórdicos con notas de brezo, manzana verde, naranja Tarocco y menta helada. El resuelto acorde ambarino amaderado refleja el carácter duro y el corazón ardiente de los héroes de las sagas escandinavas.

3236  
~~\$1050~~ **\$800**



# ENERGÍA DE ATRACCIÓN

EL 8AVO ELEMENTO ESTÁ EN EL AIRE! NO TIENE BARRERAS NI OBSTÁCULOS. SU PROFUNDIDAD CAUTIVA CON LIBERTAD E INSPIRACIÓN. LA FRIALDAD EXTERIOR DEL AROMA TRANQUILO OCULTA A SU LLAMA INTERIOR. SU ENERGÍA ES EL PODER DEL 8AVO ELEMENTO QUE LO HACE MAGNÉTICO E INOLVIDABLE: ¡ES LA ENERGÍA Y LA FUERZA INVISIBLE DE LA VIDA MISMA!

Es posible que se produzcan cambios en el precio y la disponibilidad.  
Para obtener información actualizada, visite [faberlic.com](http://faberlic.com).



**Eau de Toilette para hombre 8 Element**  
35 ml  
~~3242~~  
~~\$410~~ **\$315**

**NOTAS PRINCIPALES**



Brisa marina / Bergamota / Cuero

FRAGANCIA FRESCA, CÍTRICA Y AMADERADA

**Eau de Toilette para hombre 8 Element 100 ml**  
Notas brillantes y chispeantes de bergamota siciliana y mandarina con un toque picante de frutas exóticas envueltas en un manto de frescor de brisa marina. Fuertes notas amaderadas de pachulí, sándalo, musgo de roble, teca y vetiver con sutiles matices de ámbar y una ligera nota de cuero aportan calidez a la fragancia.

~~3202~~  
~~\$535~~ **\$410**



# AUTORIDAD SIN OPOSICIÓN

¿Qué puedes ver en los ojos del rey de las bestias? Autoridad, calma, sensación de poder. Si no te asustas y no apartas la mirada, te transferirá una parte de su grandeza. Y nadie se atreverá a desafiarlo: ¡eres un león!

## NOTAS PRINCIPALES



Canela / Madera de caoba / Ámbar blanco

FRAGANCIA AMBARINA Y AMADERADA

**Eau de Toilette para hombre  
Don Leon** 100 ml

¡Es hora de hacer una declaración! La noble albahaca y la exquisita canela confieren estatus a la fragancia, que se acentúa con el majestuoso sonido de la madera de caoba. Una estela segura de cedro, vetiver y almizcle blanco completa la autoritaria composición. Es hora de que el mundo entero reconozca quién es el verdadero soberano de la sabana de piedra.

3256

~~\$720~~ **\$555**

# ESPÍRITU INDOMABLE

Esta es la historia de dos almas renegadas cuyos corazones anhelan la libertad. Él estaba seguro de poder apaciguar al semental rebelde. Se acercó a su objetivo, y el caballo salvaje inclinó la cabeza ante el vencedor, preparándose para ser ensillado. Ahora ya no son adversarios, sino amigos leales.

## NOTAS PRINCIPALES



Manzana con especias / Frescura / Lavanda alpina

FRAGANCIA FRESCA DE FOUGÈRE CON UNA ATREVIDA  
NOTA DE MANZANA CON ESPECIAS

**Eau de Toilette para hombre  
Desperado** 100 ml

El espíritu rebelde se personifica en una mezcla de pomelo y bergamota. Manzana picante y lavanda de alta montaña: ¡este es el corazón de la libertad! La vainilla y el ámbar amaderado que acentúan el carácter indomable de la composición suenan como un atrevido acorde final.

3254

~~\$755~~ **\$580**



NOVEDAD

GLAM  
TEAM  
*make up*



- **VOLUMEN, SEPARACIÓN Y CURVA** EXPRESIVA EN FORMA DE ABANICO
- **CEPILLO DE SILICONA FLEXIBLE** QUE SEPARA Y COLOREA PERFECTAMENTE CADA PESTAÑA
- **TONO NEGRO INTENSO** PARA UNA MÁXIMA PROFUNDIDAD DE VISIÓN

Máscara  
de Pestañas Cat Eye  
"Mur Mur Noir" 8 ml  
56864 *negro extra*  
~~\$290~~ **\$230**

# CONQUISTAR A PRIMERA VISTA

MÁSCARA DE PESTAÑAS MUR MUR NOIR  
PARA CREAR UNA LLAMATIVA MIRADA  
FELINA CON UNA SOLA PASADA  
DEL CEPILLO

Es posible que se produzcan cambios en el precio y la disponibilidad.  
Para obtener información actualizada, visite [faberlic.com](http://faberlic.com).



**UNA MEZCLA ÚNICA  
DE CERAS APORTA  
ELASTICIDAD  
Y PROTECCIÓN  
A LAS PESTAÑAS**

**SINERGIAS DE CERA  
QUE ACONDICIONAN  
Y FORTALECEN  
LAS PESTAÑAS**

*\*Datos de un estudio de marketing sobre la percepción de la máscara de pestañas en el que participaron 30 encuestados.*



# ELIGE TU EFECTO



Probados  
y aprobados  
oftalmólogos

SU TEXTURA CREA  
CAPAS PERFECTAS  
Y DA A LAS PESTAÑAS  
UN VOLUMEN  
ESPECTACULAR,  
FIJÁNDOLAS  
Y SEPARÁNDOLAS

Máscara Súper  
Volumen  
"Your Oscar" 6 ml  
50201 *negro*

Volumen: ●●●●●

~~\$265~~ **\$205**

Es posible que se produzcan cambios en el precio y la disponibilidad.  
Para obtener información actualizada, visite [faberlic.com](http://faberlic.com).



## 2XL VOLUMEN LONGITUD

- **EFFECTO PESTAÑAS  
POSTIZAS:**  
MULTIVOLUMEN  
Y SEPARACIÓN
- **LA TEXTURA ES FÁCIL  
DE APLICAR EN CAPAS,**  
LO QUE AYUDA  
A LOGRAR  
UN VOLUMEN  
INCREÍBLE
- **UN CEPILLO  
DE SILICONA  
EN FORMA DE CONO  
CON CERDAS  
FLEXIBLES**  
CUBRE CADA  
PESTAÑA

Máscara Efecto  
Pestañas Postizas  
"2XL Multilashes" 8 ml  
5087 *negro*  
~~\$155~~ **\$120**

GLAM  
TEAM  
*make  
up*

**94%**

han observado  
un aumento  
del volumen  
y longitud  
de las pestañas  
más del doble  
desde la primera  
aplicación\*

**90%**

destacaron  
la capacidad  
de estratificar  
tinta a intervalos  
en 10 horas  
sin romperse\*



No se desmorona  
ni se emborrona  
todo el día\*\*

\*Datos de pruebas  
de consumidores  
con 30 encuestados.

\*\*Según los resultados  
de las pruebas  
con consumidores,  
el 96% de las encuestadas  
afirmaron que la máscara  
resiste las manchas  
y a la rotura hasta 12 horas.





**Pestañas Postizas**  
Aplica una fina capa de pegamento sobre la tira de algodón. Espere unos segundos hasta que el pegamento se vuelva más espeso. Presione la tira a lo largo de la línea de crecimiento de las pestañas. Consulte las instrucciones detalladas de aplicación en el envase.

7965 *Natural volumen glamuroso*  
~~\$255~~ **\$195**



**Pegamento Impermeable para Pestañas Postizas** 5 ml  
Imperceptible en el párpado. La base blanca es más fácil de utilizar para los principiantes que la negra. Se retira fácilmente con un desmaquillante sin aceite.

55630  
~~\$240~~ **\$185**



- **DURA HASTA 12 HORAS**
- **APLICADOR DE FIELTRO** ULTRAFINO Y FLEXIBLE PARA UNA APLICACIÓN RÁPIDA
- **TONOS INTENSOS** PARA UNAS FLECHAS PERFECTAS EN UN SOLO TRAZO

**LÍNEAS CLARAS**

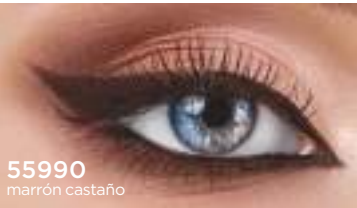

**Delineador de Ojos Permanente** 0,4 ml  
~~\$190~~ **\$145**

**CURVA LAS PESTAÑAS Y APORTA EXPRESIVIDAD A LA MIRADA INCLUSO SIN MÁSCARA**

**Rizador de Pestañas**  
Adecuado para rizar pestañas naturales y postizas. Material: acero, goma. Tamaño: 3,7 x 6,5 x 11 cm.

8749  
~~\$260~~ **\$200**



Es posible que se produzcan cambios en el precio y la disponibilidad. Para obtener información actualizada, visite [faberlic.com](http://faberlic.com).

**GLAM TEAM**  
*make up*

- **EL ACEITE DE ARGÁN** REFUERZA EFICAZMENTE Y PROMUEVE EL CRECIMIENTO DE LAS PESTAÑAS
- **UN PINCEL CON CERDAS ESPECIALES** EN FORMA DE FLECHA PINTA INCLUSO LAS PESTAÑAS MÁS CORTAS EN LAS ESQUINAS DE LOS OJOS

**ALARGAMIENTO Y FORTALECIMIENTO**

**Máscara Perfeccionadora "Long & Strong"** 10 ml  
5722 *negro*  
Volumen: ●●●●○  
~~\$305~~ **\$235**

**LA TEXTURA ESTABLE** MANTIENE LA CURVA DURANTE TODO EL DÍA

- **EL CEPILLO ANATÓMICO CURVADO** SIGUE LA FORMA DEL OJO, RIZANDO LAS PESTAÑAS Y LEVANTÁNDOLAS DESDE LA RAÍZ

**RIZO PERFECTO, ALARGA Y ABANICA EL VOLUMEN**

**Máscara de Pestañas "Miss Curl"** 8 ml  
56761 *negro intenso*  
~~\$245~~ **\$190**

La fórmula italiana

Probados y aprobados oftalmólogos



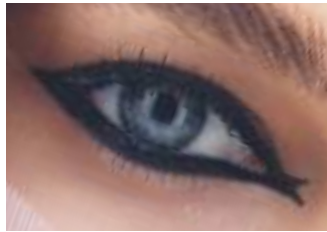

- **SUPER RESISTENCIA**  
HASTA 12 HORAS
- **NO SE MANCHA,**  
NO SE EXTIENDE  
Y NO PIERDE EL COLOR



**Lápiz-Kajal  
para los Ojos  
"12h Stay"** 0,25 g  
Se adhiere bien  
a párpados y mucosas.  
**40879** negro grafito  
**\$150 \$115**

- **TEXTURA DE GEL SUAVE**  
PARA UNA APLICACIÓN  
MÁS FÁCIL Y PRECISA
- **ALTA CONCENTRACIÓN  
DE PIGMENTOS:**  
EL COLOR INTENSO  
NO SE DESVANECE  
Y DURA TODO EL DÍA
- **CÓMODO APLICADOR  
CON PINCEL**



**Delineador  
de Ojos Líquido  
"Glameyes"** 3 ml  
La fórmula de larga  
duración es adecuada  
para párpados caídos.  
Se elimina formando  
una película con agua tibia.  
**55623** brillante negro extra  
**\$230 \$175**

La modelo  
usa Delineador  
de Ojos 55623.

## FLECHAS DE MODA EN UN SOLO MOVIMIENTO

GLAM  
TEAM  
*make up!*



**REVOLUCIONARIO  
VOLUMEN DE  
PESTAÑAS EN UNA  
SOLA PASADA**

EL CEPILLO DE FIBRA SUAVE  
CON PUNTA PUNTIAGUDA  
CREA PESTAÑAS SÚPER  
VOLUMINOSAS

**Máscara "ReVolume"** 12,5 ml  
**5763** negro

Volumen: ●●●●●

**\$245 \$190**

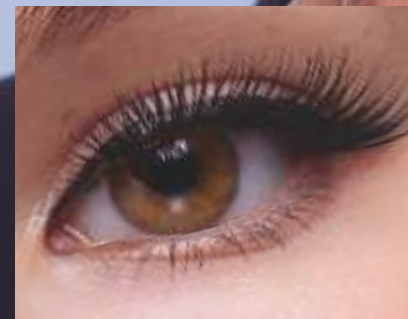

**140% MÁS VOLUMEN  
DE PESTAÑAS\***

## ELIGE TU EFECTO





GLAM  
TEAM  
*make up*

- **PIGMENTOS SATURADOS**  
PARA UNA REPRODUCCIÓN MÁXIMA DEL COLOR
- **FÁCIL APLICACIÓN**  
Y DIFUMINADO PERFECTO



# ELECCIÓN DE UN PROFESIONAL

UNA COLECCIÓN DE PALETAS DE SOMBRAS CREADA POR UNA MAQUILLADORA-COLORISTA

La modelo usa sombra de ojos 5120.

Es posible que se produzcan cambios en el precio y la disponibilidad. Para obtener información actualizada, visite [faberlic.com](http://faberlic.com).

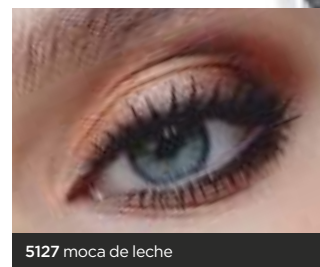
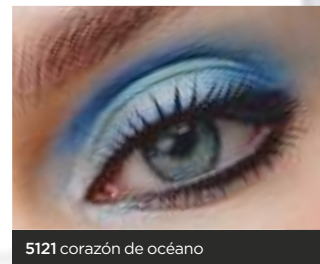
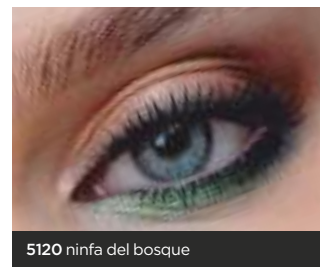

- Mate
- ◆ Brillante
- Nacarado
- ✦ Metálico



**Paleta de Sombras de Ojos "Colorista"** 4 g  
Tamaño de bolsillo, fácil de llevar.

Cualquier por  
~~\$195~~ **\$150**

## LARISA KHATMULLINA

MAQUILLADORA PROFESIONAL,  
COLORISTA,  
EMBAJADORA DEL GLAM TEAM

**Creamos la colección de paletas Colorista específicamente para que te resulte fácil crear tú mismo un maquillaje de nivel profesional.**

La paleta **"Ninfa del bosque"** hará que los tonos de ojos marrones y verdes sean aún más fascinantes. La cálida gama **"Moca de leche"** agregará un brillo y una profundidad increíbles a los ojos azules.

Y la gama de moda **"Corazón de océano"** resaltarán los tonos de ojos azules, celestes, grises y marrones.



NOVEDAD



- **PALETA DE 7 TONOS DE TENDENCIA:**  
SOMBRA DE OJOS,  
COLORETE E ILUMINADOR
- **4 TEXTURAS DIFERENTES:**  
BRILLANTE\*, MATE,  
SATINADA Y SHIMMER
- **ELEGANTE ESTUCHE**  
CON GRAN ESPEJO  
EN CAJA DE REGALO

**Paleta para Rostro y Ojos "Eden Garden"** 5,8 g  
Los tonos 2 y 6 son brillantes, el 7 es un colorete.  
El tono 3 es mate, el 4 y el 5 son mates con  
partículas brillantes. El tono satinado 1 puede  
utilizarse como sombra de ojos o iluminador.

**58246**  
**\$1050 \$800**

*\*Sombra compuesta de pequeños destellos para crear un efecto de brillo húmedo.*

# 「SUMÉRGETE EN LA ATMÓSFERA DE UN JARDÍN MÁGICO」

LA PALETA PARA ROSTRO Y OJOS EDEN GARDEN  
TE SUMERGE AL INSTANTE EN LA INCREÍBLE  
ATMÓSFERA DE UN JARDÍN DEL EDÉN EN FLOR,  
ENCARNADA EN HIPNOTIZANTES TONOS  
Y DELICADAS TEXTURAS



GLAM  
TEAM

make  
up

40463  
coral cálido

41877  
(40877)  
marsala

40875  
rosa  
de cachemira

41465  
orquídea lila

40461  
cuarzo rosa

40874  
rosa ahumado

41467  
fucsia

41466  
rojo clásico

40462  
rosa melocotón

40464  
rosa silvestre

40469  
rosa púrpura

NUEVO  
TONO

NUEVO  
TONO

NUEVO  
TONO

「

COLOR  
DE ÁNIMO

」

LA NUEVA GENERACIÓN  
DE BARRAS DE LABIOS  
LÍQUIDAS DE LARGA DURACIÓN  
PROPORCIONA A LOS LABIOS  
UN COLOR INTENSO CON  
UN DELICIOSO ACABADO MATE

Maquillaje

NOVEDAD



La fórmula  
italiana

41466

FAB  
ER  
LIC

New  
generation  
liquid  
lipstick

• SU TEXTURA LIGERA  
Y ATERCIOPELADA  
PROPORCIONA CONFORT  
SIN RESECAR LOS LABIOS

• BUXOM LIP COMPLEX  
APORTA  
TRIDIMENSIONALIDAD  
AL COLOR Y VOLUMEN  
A LOS LABIOS

• EL APLICADOR EN FORMA  
DE VELA CONTORNEA  
PERFECTAMENTE  
LOS LABIOS Y CREA  
UN ACABADO IMPECABLE  
DESDE LA PRIMERA  
APLICACIÓN

Barra de Labios Líquida  
Mate "Stay. True" 2,5 ml

~~\$415~~ **\$320**

La modelo usa  
Barra de Labios 41466.

El color del producto puede variar en función de las características de cada piel.

OTOÑO-INVIERNO 2025/2026 45



# PERFECCIÓN EN CADA TOQUE

GRACIAS A SU ALTÍSIMA CONCENTRACIÓN  
DE PIGMENTOS, LA BARRA DE LABIOS OFRECE  
UNA INTENSIDAD DE COLOR INIGUALABLE  
DESDE LA PRIMERA APLICACIÓN

La modelo usa  
Barra de Labios 41225.



**Barra de Labios  
Mate "Matte Chic"**  
4 g  
**\$195 \$150**



- **SIN DEFECTOS ACABADO MATE**  
Y VELO INGRÁVIDO
- **COLOR INTENSO**  
CON UNA SOLA PASADA
- DURACIÓN DE HASTA 8 HORAS\*
- **LA MEZCLA DE ACEITE  
DE ARGÁN Y CERA** HIDRATA  
PROFUNDAMENTE LOS LABIOS  
Y LOS MANTIENE CÓMODOS  
DURANTE TODO EL DÍA

*\*Datos de pruebas con consumidores  
en los que participaron 30 encuestados.*



# MATE, QUE ESTÁ CREADO PARA SORPRENDER

EL NUEVO ACABADO MATE ES LA SENSACIÓN  
DE UN DELICADO TOQUE DE TEXTURA MOUSSE.  
ES UNA BARRA DE LABIOS QUE SE SABOREA  
Y QUE TODOS A TU ALREDEDOR ADMIRAN

- **SOSTENIBLE**  
**TEXTURA MOUSSE**  
ACABADO MATE
- **CONFORT ABSOLUTO**  
SIN RASTRO  
DE RESEQUEDAD
- **ALTO GRADO**  
DE PIGMENTACIÓN
- **CONTORNO CLARO**  
SIN LÁPIZ

Barra de Labios  
Mousse Líquido Mate  
"Soft Cream"  
8 ml

~~\$285~~ **\$220**

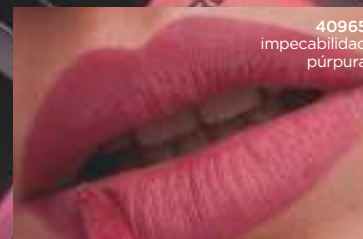

40965  
impecabilidad  
púrpura



40970  
beige  
pálido

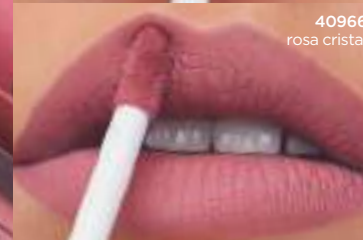

40966  
rosa cristal



40971  
marsala de lujo



40969  
noble desnudo



40968  
rosa  
delicado



40964  
melocotón sofisticado



40972  
mocha impecable



# ESTILO NUDE

- **SU TEXTURA LIGERA Y AFELPADA**  
NO SE SIENTE EN LOS LABIOS
- **ACABADO EN POLVO CON EFECTO SOFT-FOCUS**  
ALISA VISUALMENTE LA SUPERFICIE DE LOS LABIOS
- **TONOS NUDE VERSÁTILES**  
SE ADAPTA A CUALQUIER TONO DE PIEL



Barra de Labios "Soft Nude" 3,5 g  
\$255 **\$195**

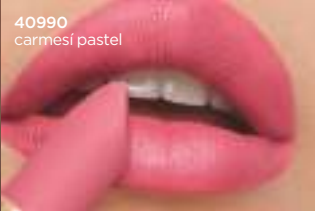

40990 carmesí pastel



40991 beige desnudo



40993 marrón desnudo



40996 morado oscuro

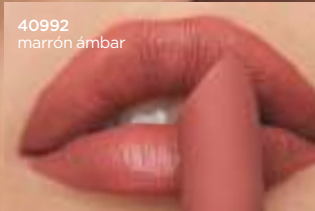

40992 marrón ámbar

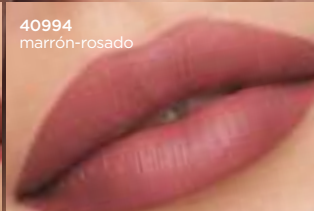

40994 marrón-rosado

GLAM TEAM  
*make up*

La modelo usa Barra de Labios 40994.

# MÁXIMO COLOR Y CUIDADO

- **ACABADO SATINADO CLÁSICO**  
CON UN DELICADO BRILLO
- **COMPLEJO HIDRATANTE**  
A BASE DE ACEITE DE ÁRBOL DE TÉ



41472 rosa suave



41474 baya

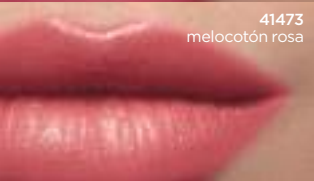

41473 melocotón rosa



41870 lila



41869 rojo-marrón

**Cuidado Barra de Labios "Glam Color" 3,4 g**  
Delicada textura cremosa.  
**\$170 \$130**



41475 rubí



41471 rosa intenso



41477 ciruela



41476 cereza

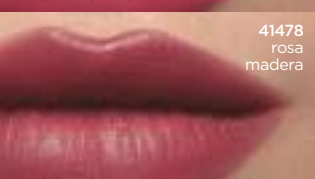

41478 rosa madera

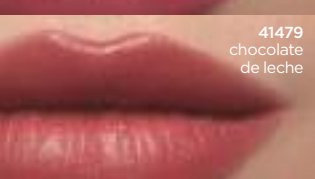

41479 chocolate de leche

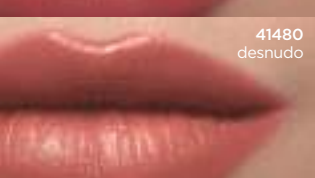

41480 desnudo



41866 arena desnuda

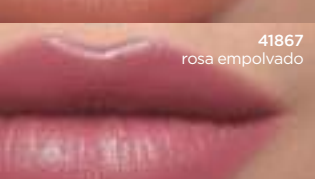

41867 rosa empolvado

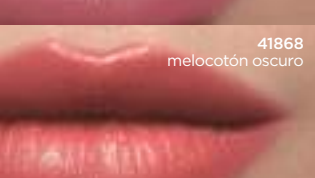

41868 melocotón oscuro





# CUIDADOS INTENSIVOS Y VOLUMEN

NUTRICIÓN INTENSIVA PARA UNOS LABIOS SUAVES Y VOLUMINOSOS DESDE LA PRIMERA APLICACIÓN

TRIPLE DOSIS DE MANTECA DE KARITÉ\*

NOVEDAD

- **TEXTURA ENVOLVENTE DEL BÁLSAMO,** VOLUMEN Y LUMINOSIDAD DEL PLUMPER

- **BRILLO ESPEJO Y CUIDADO PARA LA DELICADA PIEL DE LOS LABIOS**



**Rellenador de Labios Nutritivo "Glam'n Rose" 4 ml**  
Un tono nude versátil.

41100  
~~\$280~~ **\$215**

*\*3 veces más que en otros productos labiales de Faberlic.*

Es posible que se produzcan cambios en el precio y la disponibilidad. Para obtener información actualizada, visite [faberlic.com](https://faberlic.com).

GLAM TEAM  
*make up*

Maquillaje

NOVEDAD

# ESTÉTICA COREANA

- **PIGMENTO KISS PROOF SUPERRESISTENTE:** NO SE PEGA A LA PIEL Y NO DEJA RESIDUOS

- **COMPLEJO HIALURÓNICO** PARA UNA HIDRATACIÓN MÁXIMA.

- **EFFECTO ACUARELA:** LA COBERTURA PUEDE SUPERPONERSE DE TRANSLÚCIDA A SATURADA.



APLICACIÓN DE 1 CAPA



APLICACIÓN DE 2 CAPAS



**Tinte de Labios Hidratante con Complejo Hialurónico 3,5 ml**  
41381 toffee  
~~\$240~~ **\$185**

El color del producto puede variar en función de las características de cada piel.



# DE LA NATURALEZA CON AMOR

LA SERIE "PHYTO" SON BÁLSAMOS  
LABIALES HIPOALERGÉNICOS  
A BASE DE INGREDIENTES  
VEGETALES NATURALES

TINTE ROSA CLARO  
E HIDRATANTE

BRILLO NACARADO  
Y REVITALIZACIÓN



**Bálsamo Labial  
Tintado Nacarado**  
4,3 g  
Pequeños destellos  
nacarados dan  
a los labios un brillo  
resplandeciente  
y volumen.  
41187  
~~\$105~~  
**\$80**

**Bálsamo Labial  
Tintado**  
4,3 g  
Reacciona con el pH  
de la piel para dar  
a los labios un tono  
rosado personalizado.  
41188  
~~\$105~~  
**\$80**

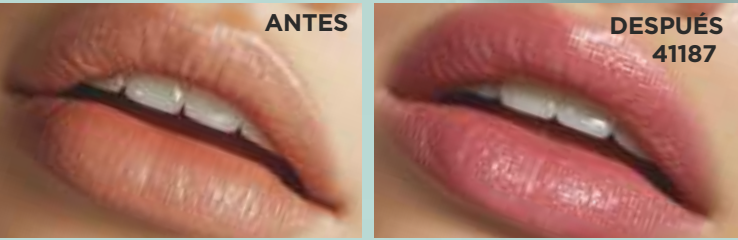

Es posible que se produzcan cambios en el precio y la disponibilidad.  
Para obtener información actualizada, visite [faberlic.com](http://faberlic.com).

# CUIDADO DE UÑAS Y CUTÍCULAS

UN CÓCTEL DE CUATRO VALIOSOS  
ACEITES — DE ALMENDRAS, DE RICINO,  
AGUACATE Y LIMÓN — CUIDA  
LAS UÑAS Y CUTÍCULAS

Lápiz para Cuidado  
de Cutículas "4 Oils Power" 2 ml  
7036  
~~\$175~~ **\$135**

CONTIENE PÉTALOS  
DE AMARANTO — "LA FLOR  
INMARCESIBLE", SÍMBOLO  
DE LA BELLEZA ETERNA

**Aceite para Uñas y Cutículas  
"Amaranth Wave" 10 ml**  
Textura transformadora: un gel delicado  
se convierte en un aceite ligero que  
se absorbe rápidamente. Fortalece  
las uñas, hidrata y suaviza las cutículas,  
previene los padrastrós.  
7758  
~~\$260~~ **\$200**





# SINCRONIZACIÓN TOTAL DE LA PIEL

GLAM  
TEAM  
*make  
up*

- **LAS MICROCÁPSULAS QUE CONTIENEN EL PIGMENTO**

SE DISUELVEN CUANDO SE APLICAN SOBRE LA PIEL, ADAPTÁNDOSE PERFECTAMENTE A SU TONO DE PIEL

- **EL INGREDIENTE ACTIVO MARSTURIZER MAXIMIZA**

LA HIDRATACIÓN DE LA PIEL Y LA PROTEGE DE LA DESHIDRATACIÓN

**Crema Tinte Facial Hidratante "Nude Illusion"** 17 ml  
Combina el cuidado de la piel y la corrección del tono. Mejora la defensa de la barrera cutánea.

~~\$520~~  
**\$400**

6356  
beige natural

6355  
marfil

25  
SPF



- **LA TEXTURA DE UN SÉRUM**  
QUE DEJA UN FINO VELO Y NO DEJA MANCHAS NI BORDES DE APLICACIÓN
- **EL ACEITE DE CÁRTAMO**  
EVITA LA PÉRDIDA DE HUMEDAD, LA ELASTICIDADY TENSIÓN DE LA PIEL
- ENMASCARA ARRUGAS, IRREGULARIDADES, ROJECES, **UNIFICA EL TONO DE LA PIEL**

La modelo usa Suero Hidratante Tonificante Facial 6697.



## LA CIENCIA DEL MAQUILLAJE ANTIEDAD

6697  
beige  
natural

6618  
natural  
desnudo

**Suero Hidratante Tonificante Facial "Neo Serum"** 30 ml  
Fórmula antiedad para un efecto lifting. Acabado natural con efecto de enfoque suave.

~~\$695~~ **\$535**



La modelo usa  
Base de Maquillaje  
6415.

La modelo usa  
Base de Maquillaje  
6418.

# ¡ENCENTRAR TU TONO ES TAN FÁCIL AHORA!

LA BASE DE MAQUILLAJE PROPORCIONA  
UNA COBERTURA IMPECABLE Y MEJORA  
EL ESTADO DE LA PIEL DÍA TRAS DÍA

- **EL ÁCIDO HIALURÓNICO**  
FAVORECE  
LA REGENERACIÓN  
CELULAR

- **EL COMPLEJO AQUARICH®**  
HIDRATA LA PIEL  
A PROFUNDIDAD

- **COBERTURA LIGERA**  
CON ACABADO  
NATURAL

**Base de Maquillaje  
Facial Hidratante  
"Everyday"™ 30 ml**  
La CC cream  
es ideal para pieles  
con líneas de expresión  
y arrugas finas.  
**\$285 \$220**

*\*Posibles cambios  
en el diseño  
y la forma del envase.*



**15**  
SPF

**6415**  
marfil

**6418**  
beige  
dorado

**6481**  
desnudo  
natural

GLAM  
TEAM  
*make up*



# ¡DA EL TONO EN UNO-DOS!

AÑADE AGUA\*  
Y HAZ LA COBERTURA  
MÁS GRUESA



CAMBIA LA FORMA  
DE APLICARLO  
EN UNO-DOS:

1

PARA UN EFECTO MATE  
LIGERO, APLIQUE  
EL POLVO CON  
UNA ESPONJA SECA

2

PARA UNA  
COBERTURA  
MÁS ESPESA, APLICAR  
LOS POLVOS CON  
UNA ESPONJA HÚMEDA\*.

6364  
beige natural

6533  
marfil

**Polvo Facial**  
**"Wet & Dry Perfect Me"** 9,5 g  
Acabado mate. Densidad  
de recubrimiento ajustable.  
Elegante envase magnético  
con espejo.  
**\$750 \$575**

\*Humedece la esponja con agua y escúrrela bien.

GLAM  
TEAM  
*make up*

- **EFFECTO  
DE TENDENCIA**  
**"PIEL NUBLADA":**  
EL ROSTRO  
PARECE COMO  
SI UNA LUZ  
SUAVE Y DIFUSA  
CAYERA SOBRE ÉL
- **ACABADO MATE**  
**NATURAL**  
CON UN ACABADO  
NATURAL

## RESULTADO POR LAS NUBES

UN POLVO REAFIRMANTE  
CON UNA TEXTURA DE PRIMERA  
CALIDAD Y UN ACABADO DE VELO FINO



**Polvo Compacto Firme**  
**"Soft Matte"** 9 g  
Dura todo el día. Puede  
aplicarse con pincel,  
esponja o borla\*,  
solo o sobre la base  
de maquillaje.

**\$290 \$225**

\*No se incluye.

El color del producto puede variar en función de las características de cada piel.

6048  
velo beige

6039  
marfil

6038  
niebla  
de porcelana





**Iluminador  
Facial Compacto  
"Go Glow"** 10 g  
Brillo delicado, acabado  
satinado y tono universal.  
**6434 champán**  
**\$680 \$525**

**¡EL RESPLANDOR  
DEL VERANO  
SIEMPRE ESTÁ CONTIGO!**

LA CONSISTENCIA  
ÚNICA Y POLVOROSA  
LE DA A ESTE ILUMINADOR  
UN TOQUE DE MAGIA:  
LA TEXTURA CREMOSA  
ES SUAVE, FÁCIL  
DE APLICAR  
Y DIFUMINAR

**CONTORNO,  
ILUMINADOR Y RUBOR  
SELECCIONADO  
PROFESIONALMENTE  
PARA CREAR  
PROPORCIONES  
FACIALES PERFECTAS**

**Paleta Modeladora Facial  
"Contour & Glow"** 9 g  
**6334 resplandor dorado**  
**6335 resplandor rosado**  
**\$670 \$515**



**PASO 1**  
Aplique el contorno  
(3) a lo largo  
de la línea del  
cabello, bajo  
los pómulos,  
el dorso de la nariz  
y los laterales  
de la barbilla.



**PASO 2**  
Aplique  
el iluminador (1)  
en el centro  
de la frente y la  
barbilla, a lo largo  
de la parte superior  
del pómulo, en la  
punta de la nariz.



**PASO 3**  
Aplique  
el rubor (2)  
en las manzanas  
de las mejillas,  
difuminando  
ligeramente  
las tres texturas.



**GLAM  
TEAM**  
*make up*



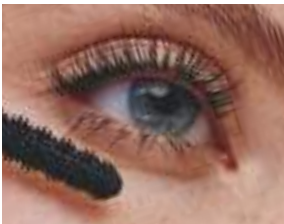

EFFECTO VOLUMEN  
ESCALONADO



El cepillo de silicona  
con cerdas de diferentes  
longitudes crea un efecto  
de volumen intenso  
y definido



Mascara de Colágeno  
con Efecto Volumen  
Multinivel 10 ml  
56764 negro  
\$245 **\$190**

La modelo usa  
Mascara de Colágeno 56764  
y Suero Tonal Cushion 6796.

# MAQUILLAJE MÁS ALLÁ DE LA EDAD

25  
SPF

COLÁGENO  
+ VITAMINA C

Efecto sinérgico  
de los componentes  
para combatir  
la hiperpigmentación  
y protección de la piel  
contra los efectos  
de los rayos UV

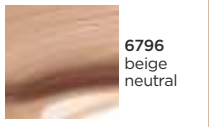

Suero Tonal Cushion 12 g  
Disimula las imperfecciones.  
Reduce las rojeces y calma la piel.  
El revestimiento puede reponerse  
fácilmente.  
\$1050 **\$800**

COBERTURA ●●●●
TEXTURA SUERO EN CREMA
ACABADO NATURAL MATE

Es posible que se produzcan cambios en el precio y la disponibilidad.  
Para obtener información actualizada, visite [faberlic.com](http://faberlic.com).



- MEJORA LA CALIDAD  
DE LA PIEL
- UNIFICA EL TONO DE LA PIEL  
Y SUAVIZA LAS ARRUGAS FINAS
- PUEDE UTILIZARSE SOLO  
O COMO BASE DE MAQUILLAJE

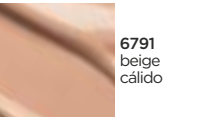

Collagen Booster  
BB Cream 30 ml  
Perfecto para  
el maquillaje casual.  
\$325 **\$250**

El color del producto puede variar en función de las características de cada piel.

COBERTURA ●○○○
TEXTURA Gel cremoso ligero
ACABADO Máximo natural



- HACE QUE LA MIRADA  
SEA MÁS ABIERTA  
Y RADIANTE
- DURA DURANTE  
TODO EL DÍA,  
NO SE ENROLLA  
EN ARRUGAS

Corrector  
Unificador Facial 6 ml  
Ideal para la zona alrededor  
de los ojos, la frente  
y pliegues nasolabiales.  
Esponja difuminadora  
en el interior de la tapa.  
\$325 **\$250**

COLÁGENO  
+ NIACINAMIDA  
+ VITAMINA E

Potente acción  
contra los 3 signos  
del envejecimiento:  
arrugas, ojeras bajo  
los ojos y flacidez  
en la piel



6810  
porcelana

6811  
natural

6812  
beige





**LA VITAMINA C**  
ES UN POTENTE  
ANTIOXIDANTE QUE  
PREVIENE EL FOTO-  
ENVEJECIMIENTO  
DE LA PIEL  
Y LA APARICIÓN  
DE MANCHAS SENILES

98%

Ingredientes  
naturales

**HALAL —**  
SINÓNIMO DE ALTOS  
ESTÁNDARES  
DE CALIDAD



# MAQUILLAJE BAJO EL SIGNO HALAL



- **LA DELICADA TEXTURA SUELTA CREA UN ACABADO MATE LIGERO, UNIFICA EL TONO DE LA PIEL Y PROLONGA LA DURABILIDAD DEL MAQUILLAJE**
- **TONO UNIVERSAL: POLVO TRANSLÚCIDO QUE SE ADAPTA A CUALQUIER TONO DE PIEL**
- **DEJA RESPIRAR LA PIEL, NO OBSTRUYE LOS POROS**

**Polvo Aclarante Suelto\*** 10 g  
6380  
**\$555 \$425**

*\*Es posible modificar el diseño  
y la forma del envase.*

**EL KOHL-KAJAL  
ES UN PRODUCTO  
ORIENTAL TRADICIONAL  
DE MAQUILLAJE  
DE LOS OJOS Y CUIDADO  
DE LAS PESTAÑAS**



**LOS ACEITES  
DE ROSA  
MOSQUETA,  
ALMENDRA,  
RICINO  
Y VITAMINA E  
ESTIMULAN  
EL CRECIMIENTO  
DE LAS PESTAÑAS**

- **ADECUADO PARA LA TINCIÓN DE MUCOSAS**
- **COLOR INTENSO Y MAYOR RESISTENCIA**
- **APLICACIÓN SUAVE UN SOLO TOQUE**
- **CREA UN CONTORNO NÍTIDO**

**Kohl-Kajal para los Ojos  
con Aceites Escaramujos  
y Almendras 1,3 g  
5765 Áraabe noche  
**\$200 \$155****



AFILABLE CON UN AFILADOR COSMÉTICO

**EL PRINCIPAL CRITERIO PARA LOS COSMÉTICOS HALAL  
ES UN ANÁLISIS MINUCIOSO DEL ORIGEN DE TODOS LOS INGREDIENTES  
Y MÉTODOS DE PRODUCCIÓN. ESTOS PRODUCTOS NO CONTIENEN SUSTANCIAS  
QUÍMICAS CONTROVERTIDAS, COMPONENTES ANIMALES NI ALCOHOL ETÍLICO**

ELABORADO A PARTIR DE EXTRACTOS ORGÁNICOS  
Y ACEITES NATURALES  
**CERTIFICADO HALAL  
INTERNACIONAL**







Glam Kitty! 3+

# ¡SEAMOS AMIGAS! ¡VAMOS A MAQUILLARNOS!

LA PALETA DE SOMBRAS MAMÁ E HIJA ES ADECUADA TANTO PARA ADULTOS COMO PARA PEQUEÑOS AMANTES DEL MAQUILLAJE. ¡TODO PARA UNOS LOOKS LLENOS DE COLOR!

Es posible que se produzcan cambios en el precio y la disponibilidad. Para obtener información actualizada, visite [faberlic.com](https://www.faberlic.com).



LA FÓRMULA SEGURA ESTÁ ESPECIALMENTE DISEÑADA PARA LA PIEL SENSIBLE DE LOS NIÑOS. ¡MAMÁ PUEDE ESTAR TRANQUILA!

- TONOS MATE, SATINADOS Y BRILLANTES PARA LOOKS VIBRANTES Y PARA TODOS LOS DIAS
- INGREDIENTES SEGUROS Y DE ALTA CALIDAD
- TEXTURA DELICADA Y SEDOSA

**Paleta de Sombras de Ojos para Madre e Hija 9,9 g**  
Embalaje elegante  
cartón grueso con cierre magnético y gran espejo.  
**56762**  
**\$590 \$455**

¡Hola!  
Soy Glam Kitty.  
¿Podemos ser amigas?



FORTALECE LA PIEL MÁS  
PROPENSA A LAS ARRUGAS  
DEL CONTORNO DE OJOS  
Y LABIOS

REDUCE LÍNEAS FINAS  
Y ARRUGAS VISIBLES  
EN EL CONTORNO DE OJOS

**Crema Contorno de ojos y labios**  
**"Corrección de arrugas"**  
30 ml  
0655  
~~\$750~~ **\$575**

SU FÓRMULA ÚNICA  
COMBATE ACTIVAMENTE  
EL ENVEJECIMIENTO  
CUTÁNEO

PROTEGE LA PIEL  
DURANTE TODO EL DÍA

**Crema de Día**  
**"Rejuvenece & Protege" SPF 15**  
50 ml  
Proporciona un notable efecto lifting.  
0651  
~~\$1150~~ **\$900**

# RESULTADO VISIBLE EN 7 DÍAS

UNA LÍNEA CON COMPLEJO  
ANTIEDAD PARA TRANSFORMAR  
SU PIEL EN SOLO UNA SEMANA



**LA VERTICIAMARINA**  
**BIOACTIVA** DE LAS HOJAS  
DE GENCIANA DE LA  
INDIA AYUDA A ALISAR  
VISIBLEMENTE LAS  
ARRUGAS EN UNA SEMANA\*

**DISACÁRIDO DE ORIGEN**  
**NATURAL** RESPONSABLE  
DE LA HIDRATACIÓN  
DE TODAS LAS CAPAS  
DE LA PIEL

**EL PÉPTIDO BIOMIMÉTICO\*\***  
DEVUELVE FIRMEZA  
Y DENSIDAD A LA PIEL

**97%**  
cree que la piel está  
más hidratada\*

**87%**  
EL  
afirma haber  
recuperado  
la elasticidad  
de la piel\*.

**93%**  
notaron  
un efecto lifting\*



\*Autoevaluación, 30 mujeres tras una semana de aplicación del programa de cuidados (art. 0651, 0652, 0655). Los resultados han sido facilitados por TR Conceuer Rieseck Ltd.  
\*\*Péptido que actúa como los propios péptidos de la piel.

TRATA TODOS  
LOS PROBLEMAS  
DE LA PIEL MADURA  
  
SUAVIZA LAS LÍNEAS  
DE EXPRESIÓN  
Y LAS ARRUGAS

**Suero Facial "Contra**  
**Todo Tipo de Arrugas"**  
30 ml  
Mejora la tez. Hidrata  
la piel en profundidad  
y restaura su elasticidad.  
0653  
~~\$780~~ **\$600**

MODELA EL CONTORNO  
FACIAL, HACIENDO  
LOS CONTORNOS  
MÁS DEFINIDOS  
  
TENSA EL ROSTRO,  
EL CUELLO Y EL ESCOTE

**Mascarilla para Cara,**  
**Cuello y Escote**  
**"Ultralifting"**  
50 ml  
Restablece  
el hidroequilibrio,  
alisa las líneas finas  
y las arrugas.  
0654  
~~\$1300~~ **\$1000**

ACELERA LOS PROCESOS  
DE REGENERACIÓN  
CUTÁNEA QUE TIENEN  
LUGAR DURANTE  
LA NOCHE

ESTIMULA  
LA REGENERACIÓN  
CUTÁNEA

**Crema de Noche**  
**"Lifting y Restauración"**  
50 ml  
Elimina los efectos  
del estrés diurno.  
0652  
~~\$1150~~ **\$900**



BEE  
ROYAL

# EL ESTÁNDAR DE ORO PARA EL CUIDADO DE LA PIEL

EXPERIMENTE EL LUJO  
DE LA GAMA BEE ROYAL  
CON PARTÍCULAS DE ORO  
Y EXTRACTO DE MIEL

LA MIEL ES LA ÚNICA  
CERA DE LA ABEJA  
CONTIENE MÁS DE 600  
SUSTANCIAS VALIOSAS:  
AMINOÁCIDOS, MACRO  
Y MICROELEMENTOS,  
VITAMINAS.

MEJORA LA MICRO-  
CIRCULACIÓN, ESTIMULA  
LA RENOVACIÓN  
CELULAR, SUAVIZA  
Y NUTRE LA PIEL

ORO  
24  
K  
QUILATES

ALTO  
999  
PRUEBA

**PARTÍCULAS DE ORO**  
PURO ENLENTECEN  
LOS PROCESOS  
DE ENVEJECIMIENTO,  
ACELERAN  
EL METABOLISMO  
CELULAR.

RESTABLECEN  
EL EQUILIBRIO  
HIDROLIPÍDICO  
Y CONFIEREN  
A LA PIEL  
UN PRECIOSO  
RESPLANDOR

Textura  
transparente  
con partículas  
de oro

**Suero Facial "Luxury Accord" 30 ml**  
Una eficaz fórmula contra las arrugas  
y otros cambios relacionados con la edad,  
deja la piel más tersa y con más volumen,  
y deja el cutis uniforme y radiante.

1572  
~~\$700~~ **\$540**



SIENTE EL LUJO DE LA GAMA  
BEE ROYAL CON PARTÍCULAS  
DE ORO Y EXTRACTO DE MIEL



TRANSFORMA  
LA PIEL EN SÓLO  
15 MINUTOS,  
DA UN ASPECTO  
FRESCO  
Y LUMINOSO



#### CUIDADOS INTENSIVOS

##### Mascarilla Facial "Honey Infusion"

1 pieza  
Reafirma  
y rejuvenece  
la piel. Alisa,  
hidrata y restaura  
la elasticidad.

1574

~~\$130~~ **\$100**

#### LIMPIEZA

##### Leche Limpiadora "Silky Touch" 150 ml

Elimina suavemente  
impurezas, el exceso  
de sebo, filtros  
UV y maquillaje.  
No obstruye  
los poros.

1576

~~\$715~~ **\$550**

BEE  
ROYAL

Dos  
aplicadores  
Para aplicación puntual



Para masaje lifting

Textura ligera en gel



Textura cremosa y suave



#### CUIDADOS BÁSICOS

##### Crema Contorno de Ojos "Glow Intensive" 15 ml

Alisa las arrugas, tensa la piel del  
contorno de los ojos, restaura  
la elasticidad y hace que la mirada  
parezca más abierta. Nutre  
en profundidad, hidrata y revitaliza  
la piel delicada.

1573

~~\$555~~ **\$425**

##### Crema Facial de Día "Illuminating Skin" 50 ml

Despierta instantáneamente  
la piel, preservando su  
belleza y juventud. Previene  
la aparición de arrugas. Hace  
la piel visiblemente más  
firme, tensa y radiante.

1570

##### Crema Facial de Noche "Golden Recovery" 50 ml

Sumerge la piel en un lujoso  
sueño reparador y la revitaliza  
activamente. Alisa las arrugas,  
borra los signos de estrés y fatiga.  
Proporciona un aspecto  
descansado.

1571

Cualquier por ~~\$1000~~ **\$795**



KURQUMA

35+

HEMOS CREADO  
EL COMPLEJO  
ANTIENVEJECIMIENTO  
KURQUMA  
CON MOLÉCULAS  
ACTIVAS DE KURQUMA  
(PATENTE FABÉRLIC  
Nº2571270), BASADO  
EN UNA TECNOLOGÍA  
INNOVADORA PARA  
HACER LLEGAR  
LOS INGREDIENTES  
A LAS CAPAS  
MÁS PROFUNDAS  
DE LA PIEL.

BORRA LOS  
SIGNOS DEL  
ENVEJECIMIENTO

LOS CIENTÍFICOS SUGIEREN QUE  
SI HAY UNA "FUENTE DE LA ETERNA  
JUVENTUD", ES LA CÚRCUMA

ESTIMULA LOS PROCESOS  
DE REJUVENECIMIENTO CUTÁNEO

COMBATE RADICALES LIBRES

PROPORCIONA LUMINOSIDAD  
Y UN TONO UNIFORME

PREVIENE LA PIGMENTACIÓN  
ASOCIADA A LA EDAD,  
SUPERANDO A LA MAYORÍA  
DE LOS EXTRACTOS  
NATURALES\*



**KURQUMA  
AGE REMOVING COMPLEX**  
AUMENTA LA PENETRACIÓN DE LAS  
MOLÉCULAS ACTIVAS EN LAS CAPAS  
MÁS PROFUNDAS DE LA PIEL

100%

COSMÉTICOS DE OXÍGENO



ACLARA  
LAS MANCHAS

LA PIEL ESTÁ  
FIRME Y TERSA

**Crema Facial de Noche  
Revitalizante** 50 ml  
Inicia los procesos  
de regeneración de la piel,  
estimula la producción  
de colágeno, nutre  
intensamente.  
2857

TU PIEL ESTÁ  
PROTEGIDA

**Crema Facial  
de Día SPF 15** 50 ml  
Proporciona protección  
contra una amplia gama  
de enfermedades,  
mantiene el tono  
de la piel.  
2856

TU MIRADA  
JOVEN  
Y RADIANTE

**Crema de Ojos** 15 ml  
Nutre la piel, alisa  
las arrugas, ayuda  
a reducir las bolsas  
y ojeras.  
2858  
~~\$390~~ **\$300**

TU PIEL  
RESPLANDECE  
DE JUVENTUD

**Suero Concentrado  
de Vitaminas** 30 ml  
Contribuye a reducir  
la pigmentación, ilumina  
y unifica el tono de la piel.  
2859  
~~\$520~~ **\$400**

Cualquier por ~~\$760~~ **\$585**





DESARROLLO CONJUNTO DE LOS  
LABORATORIOS BIOTECHMARINE  
(FRANCIA) Y FABERLIC

# ELEMENTO DE JUVENTUD

UNA LUJOSA GAMA DE PRODUCTOS  
QUE ACTIVAN EL IMPULSO  
REJUVENECEDOR

Numerosos estudios de biólogos y químicos marinos de BiotechMarine han llevado a la creación de **Aspar'Age™**, un **complejo activo de algas pardas raras y minerales marinos**. Protege las células de la piel, manteniéndolas activas.

El laboratorio Faberlic ha enriquecido **Aspar'Age™** con un **complejo de oxígeno "especial"** y creó la gama Oceanum: productos de lujo que activan el impulso de la juventud.



Desarrollo conjunto  
de BiotechMarine  
(Francia)  
y los laboratorios  
Faberlic

**PRODUCTO  
MULTIFUNCIONAL:**  
CUIDADO EXPRES  
DEL ROSTRO, EL CUERPO  
Y EL CABELLO

**RESULTADOS  
INSTANTÁNEOS:**  
FRESCOR INSTANTÁNEO  
E HIDRATACIÓN INTENSA

**FÓRMULA A BASE DE UN  
COMPLEJO HIDRATANTE:**  
COLÁGENO MARINO  
Y EXTRACTO DE ALGAS

**Bruma Hidratante  
Facial y Corporal** 100 ml  
Pulverizar sobre el rostro,  
el cuerpo y el cabello para  
una hidratación instantánea,  
utilizar antes de aplicar  
la crema o el sérum.

**12020**  
**\$290 \$225**



NUTRIR E HIDRATAR  
EFICAZMENTE  
LA PIEL DELICADA

PREVENIR  
LA APARICIÓN  
PREMATURA  
DE ARRUGAS

AYUDAR  
A ALIVIAR  
LAS BOLSAS  
Y COMBATIR  
LAS OJERAS

**Parches de Ojos  
de Hidrogel** 60 uds  
Parches hidrogel reducen  
la hinchazón, haciendo que  
la ojeras sean menos notables  
dando a la piel un aspecto  
radiante y juvenil.

0946

~~\$1150~~ **\$900**

#### EXTRACTO DE CAVIAR

Contiene microelementos, sales  
minerales, proteínas, aminoácidos  
y ácidos grasos necesarios para  
una piel radiante.

#### INGREDIENTES ACTIVOS DE ALGAS ROJAS

Proporcionan un efecto  
rejuvenecedor ya que combaten  
los signos de las arrugas.

#### COMPLEJO DE PÉPTIDOS

Conocido por apoyar y fortalecer  
la piel, haciéndola parecer más  
joven, suave y elástica.

#### CÓMO APLICAR LOS PARCHES PARA OBTENER RESULTADOS VISIBLES:



1. Para reducir  
la aparición de ojeras
2. Para ayudar  
a eliminar la hinchazón
3. Para reducir  
los indicios  
de las patas de gallo
4. Para combatir  
la apariencia de líneas  
finas alrededor  
de la boca
5. Para disminuir  
la apariencia de las  
arrugas en la frente
6. Para suavizar  
la apariencia de las  
arrugas entre las cejas

Una práctica  
espátula  
incluida

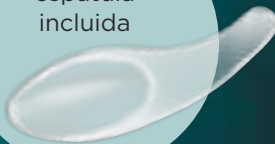

**77%**

DE LAS MUJERES  
AFIRMAN TENER  
UNA PIEL MÁS  
DESCANSADA\*

**68%**

DE LAS MUJERES  
SIENTEN QUE  
SU CUTIS HA  
MEJORADO\*

DEJA LA PIEL  
FRESCA, RADIANTE  
Y ATERCIOPELADA

RESTABLECE  
EL EQUILIBRIO  
HÍDRICO DE LA PIEL

MEJORA EL  
TONO Y ALISA  
LA MICROTEXTURA

#### Crema Facial

**"Awakening"** 50 ml  
Mejora visualmentw  
la tonicidad de la piel,  
la recarga con vitalidad  
para que luzca fresca,  
radiante y tersa.

0940

~~\$1100~~ **\$850**

Cuidado de la piel

ESTIMULA LOS PROCESOS  
DE REGENERACIÓN,  
REVITALIZANDO LA PIEL  
DURANTE TODA LA NOCHE

ALISA LA PIEL Y REDUCE  
LA APARICIÓN DE ARRUGAS

REJUVENECE  
Y TENSA LA PIEL

#### Crema Mascarilla Facial "Nutrición"\*\*\* 50 ml

Una mascarilla en crema  
con una multicapa  
"intelectual", estructura  
laminar hecha  
de componentes  
relacionados  
con la piel que ayudan  
a la recuperación  
de los micro daños  
durante la noche.

0942

~~\$910~~ **\$700**



\*Según un estudio clínico del producto con Aspar'Age™  
realizado por Seppic (Francia) tras un mes de uso.

\*\*Posibles cambios en el diseño y forma del envase.





## INNOVACIÓN

### COMBINACIÓN DE COMPLEJO AQUAFTEM® Y TRIPÉPTIDO DE COBRE

- NUTRE LA PIEL CON OXÍGENO MOLECULAR
- FAVORECE LA SÍNTESIS DE COLÁGENO, ELASTINA, ÁCIDO HIALURÓNICO Y CONDROITINA
- ESTIMULA LA RENOVACIÓN CELULAR DE LA PIEL
- ALISA EL MICRORRELIEVE Y MEJORA LA TEZ
- HIDRATACIÓN INTENSIVA

## MÁS AIRE

FÓRMULAS ÚNICAS CON CONTENIDO RÉCORD DE COMPLEJO DE OXÍGENO Y SUPERMOLECULA DE TRIPÉPTIDO DE COBRE



**EFFECTO INMEDIATO:**  
HIDRATA INSTANTÁNEAMENTE LA PIEL DEL ROSTRO Y DEL CUERPO, TONIFICA, REFRESCA Y ELIMINA LOS SIGNOS DE FATIGA

**Spray Activo Revitalizante** 100 ml  
Pulverizar sobre el rostro o el cuerpo en cualquier momento del día. Utilizar como producto independiente o antes de aplicar una crema para potenciar su efecto. Puede aplicarse sobre el maquillaje.

**3671**  
**\$230 \$175**

**21%**  
DEL COMPLEJO DE OXÍGENO

**REMEDIO SOS PARA CADA SITUACIÓN:**  
MEJORA LA EFICACIA DE CREMAS Y SUEROS, ACELERA LA CURACIÓN DE QUEMADURAS Y OTRAS LESIONES CUTÁNEAS, ALIVIA EL PICOR TRAS PICADURAS DE INSECTOS, REFUERZA LA BARRERA PROTECTORA

**Bálsamo de Oxígeno Multifuncional** 50 ml  
Hidrata profundamente la piel y previene la deshidratación, proporciona una sensación de confort. Activa los procesos naturales de renovación celular. Calma y revitaliza la piel apagada y seca.

**3529**  
**\$565 \$435**



¡MÁS FRESCURA!  
¡MÁS HIDRATACIÓN!  
¡MÁS LUMINOSIDAD!

**REDUCE LAS OJERAS  
Y LAS BOLSAS,**  
ALISA LAS LÍNEAS  
FINAS Y LAS ARRUGAS  
DEL CONTORNO  
DE LOS OJOS

**PROPORCIONA  
UN EFECTO LIFTING**  
Y FORTALECE  
LA PIEL DELICADA

**ACELERA  
LOS PROCESOS  
NATURALES  
DE RENOVACIÓN  
Y REPARACIÓN**

**Crema de Ojos  
Oxygen 15 ml**  
3530

**\$280 \$215**

¿RECIBE MI PIEL  
SUFICIENTE OXÍGENO?

- ☐ Vivo en una metrópoli y rara vez estoy en la naturaleza
- ☐ Trabajo en una oficina y camino menos de 1 hora al día
- ☐ No tengo tiempo suficiente para hacer ejercicio con regularidad
- ☐ A menudo estoy estresado y no duermo lo suficiente
- ☐ La piel se ha vuelto opaca y tonificada

Si ha respondido Sí a más de 2 preguntas, su piel sufre una deficiencia constante de oxígeno. La serie "Legendary Oxygen" le ayudará a mejorar la calidad de la respiración de su piel y a revitalizarla.

**HIDRATA LA PIEL  
DE FORMA RÁPIDA  
Y PROLONGADA,**  
ALISA LAS ARRUGAS  
Y PREVIENE  
LA FORMACIÓN  
DE OTRAS NUEVAS

**MEJORA LA TEZ  
Y PROPORCIONA  
UNA SENSACIÓN  
DE CONFORT  
DURADERA**

**Crema Hidratante  
Facial con Oxígeno**  
50 ml

3533

**\$470 \$360**

**ELIMINA SUAVE  
Y EFICAZMENTE  
LA SUCIEDAD  
Y EL MAQUILLAJE,**  
NO CAUSA  
SENSACIÓN  
TIRANTEZ  
Y SEQUEDAD

**ADECUADO PARA  
EL ROSTRO, OJOS  
Y LABIOS,**  
PREPARA LA PIEL  
LA PIEL PARA  
EL CUIDADO  
POSTERIOR

**Espuma Limpiadora  
Facial con Oxígeno**  
175 ml

3531

**\$565 \$435**





COMO PARTE  
DE TODOS LOS  
PRODUCTOS  
DE OXIOLOGÍA:

**COMPLEJO DE OXÍGENO  
AQUAFTEM®**

AYUDA A MEJORAR  
LA RESPIRACIÓN  
DE LA PIEL GRACIAS  
A LA OXIGENACIÓN  
CUALITATIVA DE LAS  
CÉLULAS, HACE LLEGAR  
LOS COMPONENTES  
ACTIVOS A LAS CAPAS  
PROFUNDAS DE LA PIEL

**COMPLEJO  
FERMENTADO  
VITAMINAS B\***

ESTIMULA  
LA REGENERACIÓN  
Y ENERGIZA  
Y PROPORCIONA  
ANTIOXIDANTE EFECTO

*\*B1 es tiamina,  
B2 — riboflavina,  
B3 — nicotinamida,  
B5 — ácido pantoténico,  
B6 — piridoxina,  
B9 — ácido fólico,  
B12 — cianocobalamina.*

# EL SECRETO DE LA BELLEZA A CUALQUIER EDAD

OXIOLOGY — UN SISTEMA DE CUIDADO DIARIO  
ÚNICO PARA CADA TIPO DE PIEL

## BRILLO DEL OXÍGENO ✦

Unifica el tono de la piel, suaviza visualmente las irregularidades y las arrugas, y da al rostro un aspecto descansado

**LAS PARTÍCULAS  
DE ORIGEN NATURAL  
QUE REFLEJAN LA LUZ  
REALZAN LA LUMINOSIDAD  
NATURAL DE LA PIEL**

**NIACINAMIDA** ILUMINA  
LA PIEL Y ELIMINA EL TONO  
DESIGUAL, ACTIVA  
LA SÍNTESIS DE PROTEÍNAS  
ESTRUCTURALES  
Y CERAMIDAS

**TREHALOSA —**  
BIOPROTECTOR NATURAL,  
EVITA LA PÉRDIDA  
DE HUMEDAD



### PARA TODO TIPO DE PIELES

**Crema de Ojos 15 ml**  
Actúa como un corrector invisible:  
reduce la aparición de ojeras y líneas  
de expresión alrededor de los ojos,  
elimina los signos de fatiga.  
**3697**  
~~\$180~~ **\$140**

**Crema Facial de Día 50 ml**  
Estimula el proceso de renovación  
celular de la piel y la síntesis  
de ceramidas y colágeno.  
Vuelve la piel más lisa y elástica.  
**3694**  
~~\$320~~ **\$245**

**Multifuncional Crema BB 30 ml**  
Se adapta y unifica el tono  
de la piel. Contiene ingredientes  
hidratantes y renovadores para  
un cuidado extra de la piel.  
**3696**  
~~\$475~~ **\$365**



# EQUILIBRIO DE OXÍGENO ✦

Matifica la piel, regula la actividad sebácea, restablece el equilibrio hidrolipídico

**LA NIACINAMIDA**  
CONTROLA  
LA PRODUCCIÓN  
DE SEBO, REDUCE  
LA VISIBILIDAD  
DE LOS POROS  
Y AUMENTA  
LA INMUNIDAD  
LOCAL DE LA PIEL,  
ELIMINA LAS ROJECES  
Y LA IRRITACIÓN  
CUTÁNEA

**EL ZINC PCA**  
PRESERVA  
EL EQUILIBRIO  
DE LA FLORA  
BACTERIANA,  
PREVIENE  
LA INFLAMACIÓN,  
EL ACNÉ  
Y LOS COMEDONES



## PARA PIELES MIXTAS Y GRASAS

**Crema Matificante BB** 50 ml  
Proporciona una cobertura uniforme, se adapta al tono de la piel y disimula las imperfecciones visibles. Reduce los brillos no deseados.  
3719  
~~\$475~~ **\$365**

**Crema Facial de Día** 50 ml  
Reduce la oleosidad de la piel, elimina la sensación de incomodidad, sirve de base ideal para el maquillaje.  
3718  
~~\$260~~ **\$200**

**Crema Facial de Noche** 50 ml  
Controla la seborregulación, reduce los efectos del estrés diurno, mantiene los niveles naturales de pH.  
3720  
~~\$260~~ **\$200**

Cualquier por ~~\$260~~ **\$200**

# RESPIRACIÓN CON OXÍGENO ✦

Proporciona una limpieza suave, mejora la absorción de oxígeno de la piel y la prepara para las siguientes fases de cuidado

**FÓRMULA  
CON ALOE VERA Y TREHALOSA**  
NO IRRITA LA MUCOSA OCULAR  
Y CUIDA LA PIEL DELICADA

**LA TREHALOSA  
Y LA ARGININA**  
CALMAN LA PIEL,  
LA HIDRATAN  
Y MANTIENEN  
SU HIDROEQUILIBRIO

**EL PANTENOL**  
PREVIENE LA PÉRDIDA  
DE HUMEDAD, CALMA  
Y REGENERA LA PIEL



## PARA PIEL Y SECA

**Leche Desmaquillante** 150 ml  
Elimina con suavidad y eficacia la suciedad y el maquillaje cotidianos del rostro, los ojos y los labios. Elimina la sequedad y la descamación.  
3688  
~~\$330~~ **\$255**

## PARA TODO TIPO DE PIELES

**Desmaquillante de Ojos Bifásico** 150 ml  
Elimina rápida y eficazmente el maquillaje cotidiano y resistente sin fricciones innecesarias.  
3684  
~~\$325~~ **\$250**

**Agua Micelar**  
300 ml  
Adecuado para todo tipo de pieles.  
3670  
~~\$475~~ **\$365**





# CON EL PASO DEL TIEMPO, EL COLÁGENO SE MANTIENE

COLLAGEN O<sub>2</sub> — INNOVADOR YOUTH  
PROTEIN REPLENISHMENT SERIES

## collagen O<sub>2</sub>

EL PROGRAMA REMODELADOR RESTAURA LA SÍNTESIS DE COLÁGENO EN LA PIEL, PRODUCIENDO UN NOTABLE EFECTO LIFTING Y ALISANDO LAS ARRUGAS

Vuelve la piel lisa, tensa y firme. Reduce las arrugas y refuerza la barrera protectora

**Crema Fluida Facial de Día "Firming Fluid Cream"** 50 ml  
Engruesa la piel y alisa las líneas de expresión y de la edad. Aporta firmeza y restaura la elasticidad.  
1381

**Crema Facial de Noche "Skin-Plumping Cream"** 50 ml  
Actúa durante toda la noche para devolver la suavidad y firmeza a la piel.  
1382

Cualquier por ~~\$280~~ **\$215**

Engrosa la piel y alisa las arrugas. Devuelve la luminosidad e hidrata intensamente el rostro





**Tóner Facial  
"Moisture Toner"**\*  
150 ml  
Suaviza el tono  
de la piel y el microrelieve,  
restaura la elasticidad.  
Reduce la sensibilidad  
a los irritantes externos.  
**1393**  
~~\$280~~ **\$215**

El colágeno sólo se utiliza  
como ingrediente  
hidratante en la mayoría  
de las cremas. ¡Pero  
nosotros hemos  
ido más allá!

El laboratorio Faberlic  
ha creado un complejo  
multimolecular que incluye  
moléculas de colágeno  
y nanomoléculas, así como  
el complejo de oxígeno  
Aquaftem®. Esta sinergia  
de moléculas activas ayuda  
a restaurar y mantener  
las funciones celulares  
de la piel, refuerza la unión  
dermoepidérmica  
y proporciona un potente  
efecto lifting.

Las moléculas  
de colágeno vivo  
forman un hidrocualdro  
en la superficie de la piel  
para evitar la pérdida  
de hidratación,  
las nanomoléculas activan  
la síntesis de la proteína  
de juventud propia  
de la piel y el complejo  
de oxígeno acelera  
el metabolismo celular,  
aumenta la cantidad  
de oxígeno en la piel  
y garantiza la llegada  
de los principios activos  
a las capas más profundas.

Tiene una textura  
más espesa que  
su tónico habitual.  
Restaura  
el hidrobalance  
de la piel



*\*El tónico tiene una textura más espesa que el tónico habitual.  
Contiene más ingredientes activos y además cuida la piel.*



Alisa la piel  
del contorno  
de los ojos,  
combate las ojeras  
y la hinchazón

**Crema de Ojos  
"Elastic Eye Filler"**  
15 ml  
Alisa la piel del contorno  
de los ojos, elimina  
las líneas de expresión  
y las bolsas. Se absorbe  
al instante gracias  
a su textura ligera.  
**1383**  
~~\$230~~ **\$175**

### ¿CÓMO FUNCIONA?

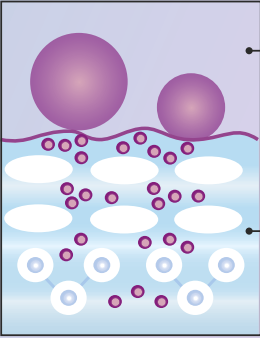

Actúan en la superficie  
y las capas medias de la dermis.

Las nanomoléculas de colágeno  
(0,67 kDa\*) penetran profundamente  
en las capas gracias al complejo  
de oxígeno. Allí activan su propia  
producción de colágeno.

*\*Kilodalton (kDa) es una unidad de  
medida de la masa de una molécula.*

*\*Basado en los resultados de un estudio sobre la eficacia de un complejo multimolecular (28 días, 20 encuestados, Francia).  
La evaluación se realizó en comparación con los resultados obtenidos con un producto placebo (sin el complejo activo).*



CLÍNICAMENTE  
PROBADO\*:

**62%**  
DE AUMENTO  
DE LA ACTIVIDAD  
CELULAR TRAS  
EL FOTODIÑO

**175%**  
DE REDUCCIÓN  
ARRUGAS

**209%**  
DE REDUCCIÓN  
DE LA SUPERFICIE  
DE ARRUGAS

Estimula la síntesis  
de colágeno, tiene  
efecto lifting, combate  
las arrugas

**Suero de Refuerzo  
"Multi-Action Booster"**  
30 ml  
Combate tanto las arrugas  
profundas de la frente  
y los surcos nasogenianos  
como las finas líneas  
del contorno de los ojos.  
Se absorbe rápidamente  
gracias a su textura ligera  
y prepara la piel para  
la siguiente fase de cuidado,  
potenciando su efecto.  
**1380**  
~~\$330~~ **\$255**



**ALYONA LOGUNOVA,**  
*directora de marca  
de la categoría  
"Cuidado de la piel"*

Lo sé todo sobre el cuidado de la piel, no sólo porque la cosmética sea mi trabajo, sino porque soy mujer. Para mí es importante encontrar productos que retrasen la aparición de los signos evidentes del envejecimiento y actúen en varias direcciones a la vez. Por eso elijo Renovage con el nuevo complejo de péptidos.

Hemos mejorado las fórmulas para reflejar los descubrimientos modernos, manteniendo las texturas familiares y la fragancia favorita. Ahora se basan en 5 péptidos innovadores que mejoran visiblemente el estado de la piel madura y desempeñan un papel clave en la mejora de su elasticidad, firmeza e hidratación.

Pruebe cosas nuevas, porque cuidado de la piel de Faberlic siempre a tu ia tu favor!

50+

**SINERGIA DE 5 PÉPTIDOS  
INTELIGENTES**

- ESTIMULA LA PRODUCCIÓN DE COLÁGENO PROPIO
- ALISA LAS ARRUGAS
- ACTIVA LA RENOVACIÓN CELULAR
- AUMENTA LA ELASTICIDAD DE LA PIEL
- PROPORCIONA EFECTO LIFTING

Complejo de péptidos: una alternativa segura a Thermage\* — un tratamiento profesional de salón. Ejerce una acción compleja sobre la epidermis, la capa basal y la dermis, devolviendo tersura a la piel, tensándola y definiendo mejor los contornos del rostro.

**Suero Activador de la Vitalidad Celular** 15 ml  
6781  
~~\$615~~ **\$475**

**Crema de Día-Arquitecto** 50 ml  
6778  
~~Cualquier por \$460~~ **\$355**

**Crema de Noche Arquitecto\*** 50 ml  
6779  
~~\$280~~ **\$215**

**Crema Reafirmante de Párpados** 15 ml  
6780  
~~\$280~~ **\$215**

*\*Thermage es una técnica de lifting por hardware diseñada para el estiramiento profundo de la piel.*



iSeul

아침 이슬

LAS TENDENCIAS DE BELLEZA  
COREANAS HAN CONQUISTADO  
EL MUNDO POR UNA RAZÓN.  
¿NO LO HAS PROBADO?  
AHORA ES EL MOMENTO  
¡HAZLO!

「DESDE  
COREA  
CON AMOR」

UNA GAMA DESARROLLADA  
A PARTIR DE AUTÉNTICOS  
INGREDIENTES COREANOS  
PENSANDO EN TODOS  
LOS TIPOS DE PIEL

## ¡CREA UN CHOK-CHOK IRREAL!

**JEJU LOVE PLANT** — UN INGREDIENTE  
ÚNICO QUE APORTA LUMINOSIDAD  
Y MEJORA LA RESISTENCIA  
DE LA PIEL A LOS FACTORES  
AMBIENTALES NEGATIVOS

- DISIMULA ROJECES  
Y OTRAS IMPERFECCIONES
- HIDRATA Y PROTEGE  
LA PIEL
- PROPORCIONA  
PROTECCIÓN UV
- ADECUADO PARA TODO  
TIPO DE PIELES

15  
SPF 15



**CC Cream  
para Rostro SPF 15**  
30 ml

Disimula rojeces y otras  
imperfecciones. El tono versátil  
se adapta al tono de la piel  
y lo unifica.

0855

~~\$435~~ **\$335**

Pantalla  
universal



**Espuma Suave  
Limpiadora** 150 ml  
Limpia suavemente  
la piel sin resecarla.  
0850  
~~\$540~~ **\$415**



Provitamina B5



**Aceite Limpiador  
Hidrófilo** 100 ml  
No deja sensación  
grasa. Adecuado para  
masaje facial, mejora  
la circulación sanguínea.  
Fácil de aclarar con agua.  
0844  
~~\$675~~ **\$520**



Extracto  
de morera  
blanca



Extracto algas  
Fuligo



- EXFOLIA SUAVEMENTE LAS PARTÍCULAS QUERATINIZADAS DE LA SUPERFICIE DE LA PIEL
- ACTÚA MUY SUAVEMENTE SIN TRAUMATIZAR INCLUSO LA PIEL SENSIBLE
- CONTRIBUYE A UNA LIMPIEZA PROFUNDA Y EFICAZ, DEJANDO LA PIEL IMPECABLE

**Peeling-gel  
para el rostro** 100 ml  
Exfolia suavemente  
las partículas  
queratinizadas de la piel.  
No traumatiza ni siquiera  
la piel sensible.  
0851  
~~\$600~~ **\$460**



Extracto  
de nido de pájaro  
Salangana\*



- NUTRE, HIDRATA Y REVITALIZA ACTIVAMENTE LA PIEL
- AUMENTA LA ELASTICIDAD DE LA PIEL
- COMBATE LA HIPERPIGMENTACIÓN
- ACTÚA COMPLEJAMENTE SOBRE LA PIEL, MANTENIÉNDOLA JOVEN, FRESCA Y BELLA
- PROTEGE LA PIEL DE LAS AGRESIVAS INFLUENCIAS MEDIOAMBIENTALES

**Crema  
Facial Activa** 50 ml  
Trata de forma integral  
los principales problemas  
cutáneos, manteniendo  
la piel joven, fresca y bella.  
0227  
~~\$540~~ **\$415**

*\*Las salanganas construyen nidos con materiales "improvisados" y su propia saliva, que contiene un conjunto único de elementos útiles. Las aves no sufren ningún daño mientras recogen los nidos.*



# ¡ATRÉVETE A LLEGAR!

TUS PLANES YA NO DEPENDEN DE SORPRESAS DESAGRADABLES DE TU PIEL. APARECE Y CAUSA UNA BUENA IMPRESIÓN



**Mascarilla Purificante 4 en 1**  
75 ml  
Producto multifuncional — puede utilizarse como mascarilla, exfoliante o limpiador diario: limpia en profundidad los poros, controla la producción excesiva de sebo, exfolia suavemente y alisa la piel, alivia las molestias.

0467

~~\$255~~ **\$195**

**Loción Eliminadora de Espinillas 4 en 1**  
100 ml  
Ayuda a eliminar los puntos negros, ayuda a estrechar los poros, reduce la producción de sebo, hidrata la piel. Recomendado para pieles mixtas, grasas y con problemas.

0468

~~\$240~~ **\$185**

**Tiras de limpieza nasal 4 uds**  
Elimina los puntos negros, previene los comedones, ayuda a estrechar los poros, matifica. Recomendado para pieles mixtas, grasas y con tendencia a la aparición de imperfecciones.

0438

~~\$210~~ **\$160**

100 OTOÑO-INVIerno 2025/2026

## Zinc PCA\*

tiene un efecto antiinflamatorio, seca los granos, normaliza las glándulas sebáceas.

## Tasmania pimienta —

una de las plantas más útiles del mundo. Esta planta era utilizada en la medicina tradicional por los aborígenes de Tasmania y Australia. Paradójicamente, el extracto de pimienta de Tasmania tiene un efecto calmante sobre la piel, aliviando la inflamación.

\*Zinc PCA: forma biológicamente activa de zinc.

## RECOMENDADO A PARTIR DE LOS 12 AÑOS

### Corrector 4 en 1

15 ml

Un tono universal que se adapta al tono de la piel. Disimula instantáneamente las imperfecciones, regula la producción de sebo. Agitar antes de usar.

0470

~~\$180~~ **\$140**

### Crema Matificante 4 en 1

50 ml

Unifica visualmente el tono y la textura de la piel, ya que elimina los brillos de las zonas grasas, dejando la piel con un aspecto suave y mate.

0469

~~\$260~~ **\$200**

### Gel limpiador

en espuma 4 en 1 150 ml

Limpia la piel de impurezas y sebo, adecuado para desmaquillar, hidrata la piel, proporciona una sensación de confort.

0466

~~\$255~~ **\$195**



# ¡O! ¡MEGA- BENEFICIOS PARA LA PIEL!

UNA SERIE BASADA EN VALIOSOS  
ACEITES QUE CONTIENEN  
ÁCIDOS GRASOS OMEGA  
POLIINSATURADOS 3-6-7-9

## 4

IMPORTANTES  
FUENTES DE  
OMEGA:

- ACEITE DE LINAZA
- ACEITE DE ESPINO AMARILLO
- ACEITE DE OLIVA
- ACEITE DE SÉSAMO

**Crema Facial de Día** 50 ml  
Hidrata intensamente y suaviza la piel, protegiéndola de las agresivas influencias medioambientales.

6736

**Crema Facial de Noche** 50 ml  
Revitaliza la piel durante el sueño, la nutre en profundidad y la suaviza. Restaura la firmeza y la elasticidad.

6737

Cualquier por ~~\$200~~ **\$155**

**Crema de Ojos** 15 ml  
Suaviza la delicada piel del contorno de los ojos, alisa las líneas finas y las arrugas.

6738

~~\$150~~ **\$115**

### COMPLEJO DE ÁCIDOS OMEGA Y CAROTENOIDES

Activa el metabolismo cutáneo, tiene efecto antioxidante, regenera y fortalece la piel.

Cuidado de la piel

- SUAVIZA LA PIEL
- PROPORCIONA UNA SENSACIÓN DE CONFORT INSTANTÁNEA
- ELIMINA LA SEQUEDAD Y LA DESCAMACIÓN

COSMÉTICOS DE OXÍGENO

**Gel Facial de Lavado** 100 ml  
Limpia suave y rápidamente la piel de maquillaje y otras impurezas.

6739

**Tónico Facial** 100 ml  
Elimina la sequedad y la tirantez, devuelve la luminosidad a la piel.

6740

Cualquier por ~~\$175~~ **\$135**

**Crema Universal para rostro, manos y cuerpo** 150 ml  
Nutre e hidrata intensamente la piel. Alivia rápidamente la sequedad y la descamación.

2924

~~\$260~~ **\$200**

**3 EN 1:**  
para piel  
del rostro,  
manos y cuerpo





# ¡CONFÍE LA SALUD DE SU PIEL AL DR. CORE!

COSMÉTICOS BASADOS EN LOS PRINCIPIOS DE LA TERAPIA DE RAÍCES: LA CIENCIA DE LA PIEL SANA. LOS PRODUCTOS DR. CORE IMITAN LOS MECANISMOS NATURALES QUE SE PRODUCEN EN LA PIEL. REPONEN LA DEFICIENCIA DE SUSTANCIAS PRESENTES EN EL ESTRATO CÓRNEO, CONTRIBUYENDO ASÍ A UNA MAYOR REGENERACIÓN DE LAS CAPAS MÁS PROFUNDAS DE LA PIEL

## Dr. Core

PARA LA PIEL DURANTE EL ENVEJECIMIENTO HORMONAL

UNA GAMA PARA PIELES CON SIGNOS CARENCIA DE ESTRÓGENOS. COMPENSA LA RALENTIZACIÓN DE LOS MECANISMOS DE AUTORREPARACIÓN DE LA PIEL DURANTE LA POSMENOPAUSIA Y LA MENOPAUSIA.

EL 85% DE LOS PARTICIPANTES TIENEN LA PIEL MÁS TENSA Y ELÁSTICA\*

**COMPLEJO SYMDECANOX™ HA**

aumenta en un 198% el contenido de ácido hialurónico en la epidermis y en un 259% en la composición de la dermis\*\*

**COMPLEJO PROGELINE™**

reduce la flacidez de la piel en la zona de los pómulos y la barbilla, aumenta la elasticidad de la piel\*

*\*Basado en los resultados de las pruebas clínicas realizadas por Lucas Meyer Cosmetics (Canadá). Pertinente para los artículos 0588 y 0586.*

*\*\*Basado en pruebas ex vivo de Symrise (Alemania). Relevante para Art. 0587 y 0588.*



**Crema Facial con Fitoestrógenos** 50 ml  
Estimula la síntesis de colágeno, refuerza la dermis.  
**0586**  
~~\$585~~ **\$450**

**Crema Antipigmentación para rostro y manos** 75 ml  
Ayuda a aclarar las manchas de la edad en la superficie y en las capas más profundas de la piel.  
**0587**  
~~\$470~~ **\$360**

**Crema Lifting de Ojos** 15 ml  
Corrige todos los signos del envejecimiento cutáneo y la carencia de estrógenos.  
**0588**  
~~\$275~~ **\$210**









**RIMMA KORNEEVA,**  
Experta Jefe del Centro de Investigación Científica Faberlic, dermatócosmetóloga, candidata a ciencias médicas

**Las manchas pigmentarias** son un problema familiar para mujeres de todas las edades. Para combatir con éxito la hiperpigmentación, es importante comprender la causa de su aparición. Estos son los tipos más comunes de manchas pigmentarias: cosmetóloga, Ph:

- **Pecas** o efélides. Aumentan de brillo durante los periodos de luz solar activa. Es un bonito rasgo genético y no hay necesidad y no hay necesidad de luchar contra ello.

- **Melasma.** Se trata de manchas pigmentadas de contorno irregular, provocadas por desequilibrios hormonales y la luz ultravioleta.

- **Manchas pigmentarias inflamatorias secundarias.** Se producen después del acné, heridas y otros daños en la epidermis.

- **Pigmentación relacionada con la edad.** Aparece con mayor frecuencia en zonas expuestas de la piel debido a la luz ultravioleta, la disminución del metabolismo y problemas hormonales.

Determinar el tipo de pigmentación permite encontrar la causa de la mancha y prevenir su reaparición. Y para combatir la hiperpigmentación existente, utilice la gama blanqueadora: es eficaz en todos los tipos de manchas pigmentarias. Y no olvide que la clave del éxito es una aplicación regular.

en un **21,1%**  
el tamaño de las manchas de envejecimiento localizadas ha disminuido\*

en un **24,3%**  
el nivel medio de melanina en la piel disminuyó\*

en un **25,4%**  
disminución de los niveles de melanina en las manchas de envejecimiento localizadas\*



SPF 15

**MEJORA INSTANTÁNEA DEL ASPECTO DE LA PIEL**

**Las partículas minerales** iluminan visualmente la piel, la matifican y crean la cobertura tonificante más ligera sin límites de aplicación

**Crema Abrillantador Instantáneo SPF 15** 50 ml  
~~12035~~  
~~\$370~~ **\$285**



SPF 15

**ILUMINA Y UNIFICA EFICAZMENTE EL TONO DE LA PIEL**

**La niacinamida** ilumina e hidrata la piel, estimula la síntesis de colágeno y ceramida, reforzando la barrera protectora natural de la piel

**Crema Blanqueadora SPF 15** 50 ml  
**12034**  
~~\$275~~ **\$210**



\*Estudio clínico utilizando el programa (Nº art. 12007, 12008, 12034) durante 8 semanas, 15 mujeres de entre 18 y 60 años.

**PROGRAMA**  
**BLANQUEAMIENTO DE LA PIEL**

**PROPÓSITO**  
**CONTROL Y PREVENCIÓN DE LAS MANCHAS DE LA EDAD**



**ELIMINA EFICAZMENTE LAS MANCHAS Y LAS ALTERACIONES CUTÁNEAS RELACIONADAS CON LA EDAD**

**El ácido tranexámico (TCA)** es uno de los ingredientes blanqueadores más eficaces. Suprime la síntesis de melanina, ayuda a eliminar las manchas pigmentarias y previene la aparición de otras nuevas.

**TXA Peeling** 30 ml  
Después de su uso en primavera, verano o periodos de sol activo, asegúrese de aplicar una crema con SPF 50 al salir al aire libre, en otras ocasiones — una crema con SPF no inferior a 15.  
**12007**  
~~\$390~~ **\$300**

**Para obtener los máximos resultados, recomendamos el uso complejo de los productos del programa**

**ATENCIÓN NOCTURNA**

Para un efecto blanqueador y nivelador intensivo, utilice TCA Peel (12007) 1-2 veces por semana, y como cuidado nocturno permanente, utilice Active Whitening Cream (12008).

**CUIDADOS MATUTINOS**

Como tratamiento de día, aplicar una crema blanqueadora con FPS 15 (12034). En primavera, verano y durante los periodos de sol activo, utilizar una crema de día con FPS 50 (12009). Para un blanqueamiento visual instantáneo de la piel, aplicar Instant Brightening Cream (12035), sola o sobre cualquier crema de día de la gama.

**MÁXIMA PROTECCIÓN CONTRA LA RADIACIÓN UV: PREVIENE EL FOTOENVEJECIMIENTO, LA PIGMENTACIÓN Y LAS QUEMADURAS SOLARES**

**Los filtros orgánicos e inorgánicos protegen** contra los rayos UVA, UVB y HEV. contra los rayos UVA, UVB y HEV

**Crema de Día SPF 50** 50 ml  
Indispensable para su uso durante la aplicación de TCA peeling.  
**12009**  
~~\$470~~ **\$360**



SPF 50



**ELIMINACIÓN DE LA HIPERPIGMENTACIÓN, MEJORA DE LA TEXTURA DE LA PIEL**

**α-arbutina** — ingrediente blanqueador natural, combate eficazmente la pigmentación de cualquier etiología

**Crema Blanqueadora Activa de Noche** 50 ml  
**12008**  
~~\$370~~ **\$285**



Es posible que se produzcan cambios en el precio y la disponibilidad. Para obtener información actualizada, visite [faberlic.com](http://faberlic.com).



PROGRAMA  
HERMOSOS  
OJOS

PROPÓSITO  
CEJAS ESPESAS,  
PESTAÑAS  
VOLUMINOSAS

*El complejo de péptidos* previene la caída de las pestañas y las cejas, restaura el pigmento natural de los pelos, los fortalece

*Extractos de castaño* de indias y ortiga siberiana — complejo biovegetal: hace que las cejas y las pestañas estén más sanas, fortaleciendo sus raíces

*El complejo Aquaftem®* aporta oxígeno y sustancias activas a los folículos pilosos.

AFFECTA EFICAZMENTE A LA DENSIDAD, CANTIDAD Y LONGITUD DE PESTAÑAS Y CEJAS

FORTALECE LOS FOLÍCULOS PILOSOS, ESTIMULA EL CRECIMIENTO DE PESTAÑAS Y CEJAS, AUMENTA SU VOLUMEN

PREVIENE LA APARICIÓN DE CANAS.

Suero Activador del Crecimiento "Happiness for Eyelashes and Eyebrows" 6 ml  
Utilícelo a diario para obtener el máximo efecto.  
1789  
~~\$275~~ **\$210**

PROGRAMA  
PIEL JOVEN  
Y FIRME

PROPÓSITO  
LIFTING  
Y REGENERACIÓN  
COLÁGENO CUTÁNEO

OBJETIVO:  
DISMINUIR LAS  
ARRUGAS 24/7



UNA ALTERNATIVA A LOS TRATAMIENTOS REJUVENECEDORES DE LOS SALONES DE BELLEZA  
RALENTIZAR LOS PROCESOS DE ENVEJECIMIENTO

Suero Activo Colágeno Facial 30 ml  
Restaura la síntesis de colágeno propio, proporciona un efecto rejuvenecedor.  
1075  
~~\$320~~ **\$245**

PROGRAMA  
EL CUERPO  
PERFECTO

PROPÓSITO  
MOLDEADO DEL CUERPO

COMBATE LAS ESTRÍAS DEL CUERPO, ESPECIALMENTE EN ZONAS PROBLEMÁTICAS COMO EL ABDOMEN, LOS SENOS Y LAS PIERNAS

EFICAZ EN PERIODOS DE CAMBIOS HORMONALES, FLUCTUACIONES DE PESO, DISMINUCIÓN DE LA TURGENCIA CUTÁNEA

FÓRMULA HIPOALERGÉNICA\* SEGURA PARA MUJERES EMBARAZADAS Y EN PERIODO DE LACTANCIA

Los extractos de Astrágalo y Codonopsis mejoran la textura de la piel, minimizando la aparición de estrías de cualquier origen.



Apto para embarazadas



Crema Corporal Revitalizante Antiestrías 75 ml  
No contiene fragancias, colorantes, siliconas ni parabenos.  
3269  
~~\$650~~ **\$500**

NOVEDADES

COMBATE EFICAZMENTE LOS DEPÓSITOS DE GRASA EN LAS ZONAS PROBLEMÁTICAS Y LA LAXITUD DE LA PIEL

HACE QUE LA PIEL ESTÉ MÁS FIRME Y ATERCIOPELADA, ESTIMULA LA MICROCIRCULACIÓN

El extracto de centella asiática tiene efecto anticelulítico, mejora la firmeza y la elasticidad

La cafeína tiene un suave efecto térmico, mejora el relieve y tonifica la piel.



Crema Activa para la Corrección de la Silueta "Thermo Effect" 150 ml  
Tensa, proporciona efecto anticelulítico.  
12046  
~~\$475~~ **\$365**





# ¡BRONCEADO PERFECTO!

GAMA DE PROTECCIÓN SOLAR PARA UN BRONCEADO UNIFORME SIN DAÑAR LA PIEL

  
Aquaftem®  
aporta oxígeno  
a la piel

  
La vitamina E  
protege contra  
el envejecimiento

  
La cera de  
abejas suaviza y  
fortalece la piel

  
El dióxido  
de titanio reduce  
la penetración  
de los rayos UVA, UVB  
y HEV en la piel

  
SPF 50

**SPF 50**  
**Crema Facial con Protección Solar** 50 ml  
Protege eficazmente la piel  
de los rayos solares, la suaviza  
y la alisa.  
**2780**  
**\$455 \$365**

Cuidado de la piel

**SPF 30**  
**Crema Facial con Protección Solar** 50 ml  
Puede utilizarse como crema  
de día cuando el sol está  
activo.  
**2779**  
**\$285 \$230**

  
SPF 30

LOS FILTROS  
ORGÁNICOS ESPECIALES  
PROTEGEN CONTRA:

**UVA-**  
RAYOS,  
que provocan  
fotoenvejecimiento  
y reacciones  
alérgicas

**UVB-**  
RAYOS,  
que causan  
quemaduras  
cutáneas

**HEV-**  
RAYOS —  
de la luz azul  
de las pantallas  
y aparatos,  
que altera  
los biorritmos  
de la piel



# 7

ACCIONES CONTRA  
LOS CAMBIOS  
CUTÁNEOS  
RELACIONADOS  
CON LA EDAD:

- REDUCIR LAS ARRUGAS  
APORTAR SUAVIDAD Y  
FLEXIBILIDAD A LA PIEL
- MEJORAR LA TEZ
- RECUPERAR EL TONO  
Y LA FIRMEZA
- REDUCIR LOS POROS  
Y HACERLOS MÁS PEQUEÑOS
- ALISAR LA SUPERFICIE  
DE LA PIEL
- FORTALECER LA BARRERA  
CUTÁNEA



## CUIDA LA PIEL DELICADA DEL CONTORNO DE OJOS

**Contorno de Ojos** 15 ml  
Nutre intensamente la piel  
y mejora su función barrera.  
Previene la aparición de cambios  
relacionados con la edad. Alisa  
la piel del contorno de los ojos  
y mejora su luminosidad.  
**0980**  
**\$135 \$105**



## CREA EL TONO PERFECTO

**CC Cream para  
todo tipo de piel** 30 ml  
Reduce los poros y alisa  
las irregularidades  
de la piel. Protege de los  
rayos UV. Proporciona  
a la piel un brillo  
saludable.  
**0981**  
**\$260 \$200**



## NUTRE Y RETIENE LA HUMEDAD DE LA PIEL

**Crema de Noche para  
todo tipo de piel** 50 ml  
Nutre la piel  
en profundidad durante  
toda la noche. Hidrata  
la piel y retiene  
la humedad en sus capas  
profundas, restaurando  
el hidroequilibrio.  
**0978**  
**\$165 \$125**



## HIDRATA E ILUMINA LA PIEL

**Crema de Día para  
todo tipo de piel** 50 ml  
Nutre e hidrata  
la piel durante todo  
el día, aportándole  
firmeza y luminosidad.  
Puede utilizarse como  
base de maquillaje: su  
textura ligera se absorbe  
rápidamente sin dejar  
sensación pegajosa.  
**0991**  
**\$165 \$125**

## NOVEDADES

### LIMPIA LOS POROS Y ESTIMULA LA RENOVACIÓN DE LA PIEL

**Exfoliante facial limpiador**  
75 ml  
Elimina suavemente las  
impurezas y las células  
queratinizadas sin traumatizar  
la piel.  
**12016**  
**\$200 \$155**

### PRODUCTO 3 EN 1: PARA EL CUIDADO DE LA CARA, LAS MANOS Y EL CUERPO

**Crema universal para cara,  
manos y cuerpo** 150 ml  
Su textura ligera se absorbe  
rápidamente sin dejar sensación  
pegajosa. Adecuado para todo  
tipo de pieles, incluidas las  
sensibles.  
**12080**  
**\$370 \$285**



## ASPECTO FLORECIENTE

PRODUCTOS A BASE DEL COMPLEJO  
ACTIVO ANTIEDAD VITALAYER®  
DE VERBENA PARA LA TRANSFORMACIÓN  
DE LA PIEL DÍA TRAS DÍA



# XL

400ml

EL COMPLEJO  
DE OXÍGENO  
DE LOS PRODUCTOS  
CAPILARES AYUDA  
A LA REGENERACIÓN  
DEL CUERO  
CABELLUDO

PARA  
TODA LA  
FAMILIA  
4+



**Champú "Fuerte y Brillante"** 400 ml  
Limpia suavemente  
el cabello y el cuero  
cabelludo,  
dándole apariencia  
de un cabello más  
fuerte y elástico.  
Fortalece a la vez que  
ayuda a restablecer  
el brillo natural.

2730  
~~\$305~~ **\$235**

**Mascarilla para el  
Cabello "Nutrición  
y Reparación"** 200 ml  
Aporta nutrientes  
a cada hebra, dejando  
el cabello suave.

2732  
~~\$220~~ **\$170**

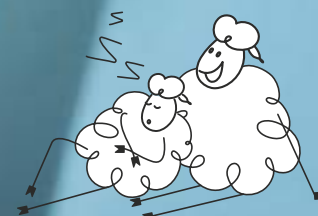

## UN TOQUE DE TERNURA

GAMA DE PRODUCTOS PARA  
EL CUIDADO DE LA PIEL  
Y EL CABELLO CON LANOLINA,  
UNA CERA NATURAL PROCEDENTE  
DE LA LANA DE OVEJA

### LANOLINA — CERA NATURAL DE LANA DE OVEJA

ES UN INGREDIENTE  
ÚNICO QUE NO PUEDE  
REPRODUCIRSE  
EN UN LABORATORIO.  
PROTEGE LA PIEL, DEJÁNDOLA  
ATERCIOPELADA Y HERMOSA.

**Crema Universal para cara,  
manos y cuerpo** 100 ml  
Hidrata, nutre y cuida suavemente  
la piel del cuerpo. Especialmente  
recomendado para pieles secas.  
2608  
~~\$215~~ **\$165**



PARA  
TODA LA  
FAMILIA  
4+

Cuidado de la piel

COSMÉTICOS DE OXÍGENO





OTOÑO-INVIerno 2025/2026 119



# ELIMINACIÓN DE LA CASPA

- DISEÑADO PARA PREVENIR Y CONTROLAR LA FORMACIÓN DE CASPA
- CALMAR EL CUERO CABELLUDO IRRITADO Y ALIVIAR EL PICOR
- RESTAURAR EL EQUILIBRIO SALUDABLE DEL CUERO CABELLUDO

EFFECTO VISIBLE:  
¡SIENTA LA DIFERENCIA!



ANTES DE



DESPUÉS

PIRITIONATO DE ZINC  
ELIMINA LA CASPA,  
NORMALIZA EL SEBO  
Y LA MICROFLORA  
DEL CUERO CABELLUDO



**Champú Contra la Caspa "Advanced Care"**  
400 ml  
2767  
~~\$300~~ **\$240**

**XL**  
**400** ml

# CRECIMIENTO ACTIVO

- APORTA NUTRIENTES AL CABELLO PARA ACELERAR SU CRECIMIENTO
- REPARA LAS ZONAS DAÑADAS
- SUAVIZAR LAS HEBRAS Y DARLES UN BRILLO ATRACTIVO

**BIOTINA —**  
VITAMINA B7, ESENCIAL PARA UN CABELLO SANO Y BONITO. DESPIERTA LOS FOLÍCULOS PILOSOS



**Champú** 400 ml  
Limpia suavemente el cabello y el cuero cabelludo, fortalece los folículos pilosos.  
1770  
~~\$440~~ **\$340**

**Bálsamo** 170 ml  
Enriquece y nutre el cabello desde la raíz hasta las puntas promoviendo un crecimiento activo.  
1771  
~~\$325~~ **\$250**



Estimular el crecimiento del cabello



Reparación de daños



Suavidad suavidad cabello



Protección térmica



Peinado más fácil peinado



Eliminación de la fragilidad

# 17 PROPIEDADES EN UNA BOTELLA

- EFECTO INSTANTÁNEO
- TEXTURA DE UNA DELICADA EMULSIÓN CREMOSA
- CUIDADO INTENSIVO SIN APELMAZAR

**Crema Capilar en Spray 17 en 1**  
100 ml  
Adecuada para todo tipo de cabellos. Fácil de distribuir por el cabello sin apelmazarlo.  
20010  
~~\$235~~ **\$180**

# CONCENTRADO FÓRMULA

**EFFECTIVAMENTE**  
ACEITE DE AMARANTO NUTRE EL CABELLO Y EL CUERO CABELLUDO, RESTAURA LA ELASTICIDAD Y APORTA BRILLO

**ASOMBROSO**  
ENVASE DE DISEÑO ERGONÓMICO CON DOSIFICADOR, OCUPA POCO ESPACIO EN TU BOLSO Y EN EL BAÑO

**Concentrado Champú +200%** 190 ml  
Fortalece el cabello, aumenta su densidad.  
1998  
~~\$280~~ **\$215**

EXACTAMENTE



570 ML

Champú normal

=



190 ML

Champú concentrado +200%

UNA SOLICITUD VALE  
UN TOTAL DE  
**2,3**  
PESO  
90 USOS\*



\*Con pelo de longitud media.



# CUIDADOS DE PELUQUERÍA A DOMICILIO

**1 ELEGIR UN CHAMPÚ ES UNA DECISIÓN IMPORTANTE.**  
Opta por fórmulas suaves y sin sulfatos. No resecan el cuero cabelludo y limpian el pelo con suavidad.



**Champú Sellador 250 ml**  
**1283**  
**\$410 \$315**

**Champú Nutritivo 250 ml**  
**8210**  
**\$345 \$265**



**2 CUIDADOS REGULARES**  
Utiliza un acondicionador a diario. Suaviza y espesa perfectamente las hebras, alivia la electricidad estática y da energía a toda la longitud del cabello.

**Bálsamo Sellador 250 ml**  
Cuida intensamente el cabello, lo fortalece y lo hace más manejable.  
**1284**  
**\$410 \$315**

**3 NO ACLARES PARA PROTEGER**  
Los productos sin aclarado son una forma estupenda de proteger tu pelo de los elementos. Elige Keratin Mist si tu pelo está muy dañado, o un spray nutritivo a base de cinco aceites preciosos si está seco y quebradizo.

**Acondicionador Bruma Irremovible para Cabellos Dañados 125 ml**  
Hidrata intensamente el cabello, lo protege de la sequedad y restaura su estructura.  
**7876**  
**\$390 \$300**

**4 ATENCIÓN A LAS PUNTAS**  
A menudo el pelo tiene buena textura, pero las puntas abiertas delatan los problemas. Para solucionar este problema, utiliza un sérum nutritivo o una crema fluida espesante.



**Crema Selladora Fluida 30 ml**  
Una textura transformadora única: la delicada crema se transforma en un fluido ligero, sin apelmazar ni apelmazar, que ayuda a mantener el volumen. Se puede utilizar de 5 maneras diferentes: sobre el cabello húmedo antes del peinado o sobre el cabello seco como etapa final del cuidado; en cualquier momento del día en las puntas del cabello para combatir el seccionamiento; en toda la longitud del cabello 10 minutos antes del lavado para un efecto intensivo, durante el lavado — 2-3 gotas de crema-fluido en el champú, acondicionador o mascarilla para potenciar su acción.  
**1286**  
**\$370 \$285**



- **PERMITE REFRESCAR RÁPIDAMENTE EL PEINADO CUANDO NO SE PUEDE LAVAR EL PELO**
- **ABSORBE EFICAZMENTE LA SUCIEDAD Y LA GRASA, ELIMINA EL MAL OLOR**
- **APORTA VOLUMEN VISIBLE EN LA RAÍZ**

- PERMITE REFRESCAR RÁPIDAMENTE EL PEINADO CUANDO NO SE PUEDE LAVAR EL PELO
- ABSORBE EFICAZMENTE LA SUCIEDAD Y LA GRASA, ELIMINA EL MAL OLO
- APORTA VOLUMEN VISIBLE EN LA RAÍZ



**Champú Seco 125 ml**  
Absorbe eficazmente  
la suciedad y la grasa.  
Refresca rápidamente  
el cabello.

**2702**

**\$215 \$165**

124 OTOÑO-INVIerno 2025/2026

Es posible que se produzcan cambios en el precio y la disponibilidad.  
Para obtener información actualizada, visite [faberlic.com](http://faberlic.com).



## El complejo Kerestore 2.0 revitaliza el cabello

**Zafiro  
infunde  
luminosidad  
a las hebras**



**Bálsamo Revitalizante para Cabellos Aclarados 150 ml**  
Restaura las cutículas capilares, engrosa cada cabello, protegiéndolo de la rotura y la fragilidad.

2711

~~\$255~~ **\$195**

**Champú para  
Neutralizar la Amarillez**  
250 ml

2710

~~\$350~~ **\$270**



# RUBIO IMPECABLE

UNA GAMA PARA QUIENES ELIGEN  
TONOS CLAROS SIN AMARILLEAR

**EL CHAMPÚ  
CONTIENE  
PIGMENTO  
VIOLETA QUE  
NEUTRALIZA  
EFICAZMENTE  
EL COLOR  
AMARILLENTO**

OTOÑO-INVIerno 2025/2026 125



# ¡MUY JUGOSO!

FRAGANCIAS DELICIOSAS  
Y FÓRMULAS DE TODO  
LO QUE TU PIEL ADORA  
EN ¡VITAMANIA!

- REFRESCA AL INSTANTE  
Y DEJA UNA SENSACIÓN  
AGRADABLE EN LA PIEL
- PROPORCIONA HIDRATACIÓN  
INSTANTÁNEA EN CUALQUIER  
MOMENTO DEL DÍA
- TONIFICA  
Y REVITALIZA LA PIEL

**Bruma Vitaminada  
Corporal** 120 ml  
2913 "Piña y lima"  
2912 "Mango y papaya"  
2911 "Sandía y melón"

Cualquier por ~~\$110~~ **\$85**



Higiene

- ENERGIZA DURANTE TODO EL DÍA
- LIMPIA SUAVEMENTE LA PIEL SIN RESECARLA
- FORMA UNA ESPUMA DELICADA Y PERFUMADA

**Gel de Ducha  
Vitaminado** 380 ml  
2875 "Sandía y melón"  
2878 "Piña y lima"  
Cualquier por  
~~\$300~~ **\$230**



**XL**  
**380** ml



# LA RIQUEZA DE LA NATURALEZA

**LA PIMIENTA ROJA**  
ES UN ESTIMULANTE  
NATURAL DEL CRECIMIENTO  
DEL CABELLO CONOCIDO  
POR SU EFECTO CALORÍFICO

**EL ACEITE DE ISATIS**  
ES UN INGREDIENTE MILAGROSO  
PARA MEJORAR LA SALUD  
DEL CABELLO Y FORTALECERLO

**XL**  
**250** ml

**Mascarilla Calentadora  
Crecimiento Capilar** 250 ml  
Aumenta la circulación  
sanguínea, despierta los  
foliculos pilosos inactivos.  
Reduce la caída del cabello.  
**3380**  
**\$460 \$355**

HASTA UN **98%**  
DE INGREDIENTES  
DE ORIGEN NATURAL



El efecto  
calor ayuda  
a estimular el  
crecimiento del vello



Aumenta la circulación  
sanguínea y despierta  
los bulbos dormidos



Reduce la caída del  
cabello

# SIENTE LA TERNURA

**NGREDIENTES NATURALES  
DE EFICACIA PROBADA  
QUE CUIDAN LA PIEL  
Y PROPORCIONAN  
EL MÁXIMO CONFORT**

**Crema de Manos  
"Happy Hands" 70 ml**  
**"Hidratante"**  
2855 con aloe vera  
**"Nutritivo"**  
2853 con rosa mosqueta

**Cualquier por**  
**\$115 \$90**





# TRES PASOS HACIA LA PERFECCIÓN

UN PROGRAMA DE CUIDADO DE MANOS DE SALÓN CON EFECTOS VISIBLES AL INSTANTE

1

PEELING

EXFOLIA SUAVEMENTE LAS CÉLULAS QUERATINIZADAS Y SUAVIZA LA PIEL

2

MOLIENDA

PULE SUAVEMENTE LA PIEL, DEJÁNDOLA TERSA

3

MITIGACIÓN

COMO UN GUAPE INVISIBLE, ENVUELVE LAS MANOS, PROPORCIONÁNDOLES CONFORT Y PROTECCIÓN. LOS ACEITES DE KARITÉ Y OLIVA NUTREN Y SUAVIZAN LA PIEL.



NOVEDADES

Aplicar el gel sobre la piel limpia y húmeda de las manos. Esperar de 7 a 10 minutos. Retirar con agua tibia.

**Gel de Manos "Chemical Peeling"** 60 ml  
1394

Masajear las manos durante unos minutos, prestando atención a los dedos y las cutículas. Retirar con agua tibia.

**Exfoliante de Manos "Fine Polish"** 60 ml  
1395

Elige una crema y aplica cualquiera de ellas sobre la piel seca después de utilizar el programa y/o en cualquier momento del día.

**Crema de Manos "Guante Líquido"** 60 ml  
1396

Cualquier por ~~\$200~~ **\$150**

Es posible que se produzcan cambios en el precio y la disponibilidad. Para obtener información actualizada, visite [faberlic.com](http://faberlic.com).

# CONFORT ABSOLUTO Y CONFIANZA EN TÍ MISMA

*Quando estás a solas con la persona que amas, es especialmente importante que te sientas segura de ti misma. ¡Que nada rompa tu atracción!*



**Gel de Afeitado de Mantequilla de Orquídea y Murumuru** 100 ml  
Asegura un increíble deslizamiento de la cuchilla de afeitar. Protege de los cortes y las irritaciones de la cuchilla. Deja la piel suave y sedosa al tacto.  
2571  
~~\$165~~ **\$125**



**Gel Limpiador Intimo Afrodisíaco para Pielles Sensibles** 200 ml  
Limpia suavemente la zona íntima. Elimina el mal olor. No reseca la piel.  
8722  
~~\$320~~ **\$245**





## AUMENTAR DENSIDAD CAPILAR

Todos los productos de la serie contienen **complejo innovador D-BOOSTER** — una mezcla de péptidos, extractos de frutas, extracto de té verde y betaina, que aumentan el metabolismo de los folículos pilosos e incrementan la densidad del cabello.

**El 69% de los encuestados mostraron un prolongación de la fase activa de crecimiento del cabello\***

*\*Basado en la investigación de BioSpectrum, Corea.*

FAVORECE LA PENETRACIÓN DE LOS PRINCIPIOS ACTIVOS EN EL FOLÍCULO PILOSO



**El complejo PROCAPIL®** fortalece los folículos pilosos, evitando la caída del cabello en hombres y mujeres.

**Champú Activo contra la Caída del Cabello** 150 ml  
Adecuado para el uso diario.  
Sin SLS.

8348  
**\$355 \$275**



**Activador en Spray Densidad Capilar** 100 ml  
Estimula los procesos metabólicos en las células del cuero cabelludo, engrosa y cuida el cabello.

1692  
**\$375 \$290**



**Champú-activador Densidad Capilar** 150 ml  
Adecuado para el uso diario.  
Sin SLS.

1691  
**\$360 \$275**

Es posible que se produzcan cambios en el precio y la disponibilidad.  
Para obtener información actualizada, visite [faberlic.com](http://faberlic.com).

## REMINERALIZACIÓN Y BLANQUEAMIENTO DEL ESMALTE

PREVIENE LA INFLAMACIÓN BUCAL, PROTEGE LAS ENCÍAS



**3 VECES MÁS ECONÓMICO!**  
BASTA CON UN GUISANTE

BLANQUEA EL ESMALTE HASTA CUATRO TONOS EN SÓLO 14 DÍAS DE USO REGULAR\*

**Pasta Dentífrica Concentrada Blanqueadora "Plus 200% White Freeze"** 75 ml  
Con sistema *Perfect White* y complejo refrescante

1694  
**\$300 \$230**



**Enjuague bucal** 250 ml  
Con extractos de corteza de hamamelis, agallas de roble y aminoácidos vegetales

1637  
**\$375 \$300**

*\*Un estudio clínico, Departamento de Odontología Terapéutica, I.M. Sechenov Primera Universidad Médica Estatal de Moscú, Ministerio de Salud de Rusia, 40 personas.*

## NOVEDADES



**FÓRMULA SEGURA SIN ABRASIVOS FUERTES**

**FORTALECE LOS DIENTES Y PROTEGE CONTRA LA CARIES**

**SABOR BRILLANTE PARA UN BUEN ESTADO DE ÁNIMO**



**Pasta dentífrica infantil sin flúor 3+** 50 ml  
2886 con sabor a plátano  
**\$165 \$125**



## TACONES SIEMPRE LISOS

REFUERZA LAS PAREDES VASCULARES Y ESTIMULA LA CIRCULACIÓN SANGUÍNEA, REDUCE LOS EDEMAS



SUAVIZA LA PIEL QUERATINIZADA DE LOS PIES, LA PROTEGE DE LA RESEQUEZADA EXTREMA, RESTAURA LA CAPA LIPÍDICA

HIDRATA Y SUAVIZA LA PIEL ÁSPERA, ELIMINA LAS CALLOSIDADES



**Crema para Pies "Venotonic"** 75 ml  
Con extracto de castaño de Indias y Centella asiática, farnesol y complejo de oxígeno.  
1733

Cualquier por ~~\$210~~ **\$160**

**Bálsamo para los pies "Talones lisos XXL"** 100 ml  
Con propiedades hidratantes naturales y complejo de oxígeno.  
1290

**Crema Suavizante para Pies** 50 ml  
1696  
~~\$165~~ **\$125**

## FRESCURA Y COMODIDAD EN CUALQUIER SITUACIÓN



REGULA LA INTENSIDAD DE LA SUDORACIÓN DE LA PIEL DE LOS PIES, NO DEJA RASTROS EN LA ROPA Y EL CALZADO

INDISPENSABLE CUANDO SE LLEVAN ZAPATOS NUEVOS. PREVIENE LA FORMACIÓN DE CALLOSIDADES.

**NOVEDAD**

**Crema Antitranspirante para Pies con Sudoración Excesiva** 75 ml  
Con el efecto de los polvos de talco y el frescor del mentol  
1642  
~~\$190~~ **\$145**

**Lápiz-Stick contra las rozaduras en la piel de los pies** 4 g  
Con aceite de árnica, alantoína y vitamina E  
1695  
~~\$165~~ **\$125**



Reduce la percepción de la intensidad del olor



Tiene un potente efecto desodorizante



Proporciona una acción prolongada



Bloquea la sudoración



**Desodorante-antitranspirante Roll-On Ultra** 50 ml  
Diseñado específicamente para personas que sudan mucho. Proporciona hasta 4 días de protección contra el sudor y el olor.  
2678  
~~\$135~~ **\$105**





PRODUCTOS SOS  
PARA SU BOTIQUÍN  
CASERO

REGENERA LA PIEL  
Y MEJORA SU FUNCIÓN  
DE BARRERA, EFICAZ  
PARA CONTUSIONES  
Y ESGUINCES, PICADURAS  
DE INSECTOS, HEMATOMAS

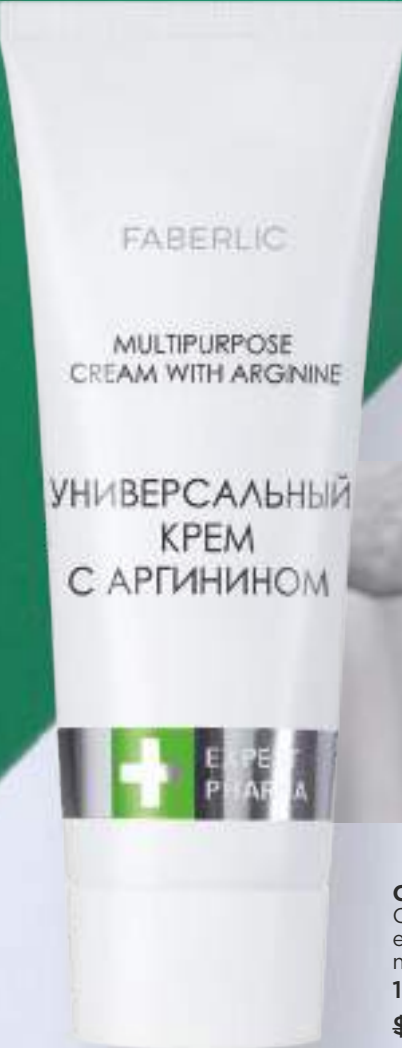

**Crema Multiusos con Arginina** 75 ml  
Contiene la forma activa de arginina,  
extractos de jengibre, fruto del castaño,  
melilotus, hoja de llantén.  
**1279**  
**\$235 \$180**



ALIVIA LA TENSIÓN  
Y LAS MOLESTIAS  
MUSCULARES



**Balsamo con Veneno  
de Abeja** 75 ml  
Contiene veneno de abeja,  
extracto de salvia, aceites  
esenciales de árbol de té  
y menta piperita.  
**1280**  
**\$260 \$200**



**PRECAUCIONES:** LAVARSE BIEN  
LAS MANOS DESPUÉS DE APLICAR  
EL BÁLSAMO (1280). EVITAR EL CONTACTO  
CON LOS OJOS, MUCOSAS DE LA NARIZ,  
LABIOS Y BOCA. EN CASO DE CONTACTO  
ACCIDENTAL, LAVAR CON AGUA.



- Tiene un efecto calmante
- Alivia la fiebre y los dolores de cabeza
- Refresca mientras se hace deporte o se trabaja con el ordenador
- Dura hasta 8 horas



**Parche Corporal de Gel  
Refrescante** 5 uds  
Material: hidrogel, menta,  
material no tejido, borneol,  
agua.  
Tamaño: 12 x 5 x 0,1 cm.  
**910104**  
**\$330 \$255**

DESINTOXICACIÓN ORIENTAL

Los parches se crean teniendo en cuenta los conocimientos de la medicina oriental, famosa por sus métodos poco convencionales de ayuda a la salud, así como por su gran eficacia.

¿Cómo funciona?

La acción se basa en los principios de la medicina oriental. Según ellos, existen más de 60 puntos biológicamente activos en los pies humanos, que son responsables del funcionamiento de todos los órganos internos. La acción sobre estos puntos ayuda a normalizar el trabajo de cada uno de ellos y de todo el organismo.

- Eliminar toxinas y tóxicos
- Eficaz en reumatismos, dolores articulares y de columna
- Elimina la sensación de pesadez en las piernas
- Ayudar con el cansancio, aliviar la fatiga y el estrés
- Contribuye a la corrección de la figura



**Parches Desintoxicantes  
para los Pies**  
10 unidades (5 pares)  
**910537**  
**\$910 \$700**

MÉTODO DE APLICACIÓN



Retire la capa protectora a lo largo de la línea de corte.



Pegue suavemente el parche en el pie y déjelo actuar toda la noche (al menos de 6 a 8 horas).



Por la mañana, retire el parche sin tocar la parte ennegrecida. Lávese bien los pies.

*Contraindicaciones: intolerancia individual a los componentes, heridas abiertas y lesiones cutáneas.*



AYUDA AL SISTEMA INMUNITARIO



- CONTRIBUYE A AUMENTAR LAS DEFENSAS DEL ORGANISMO
- PROPORCIONA UN EFECTO FORTALECEDOR DEL SISTEMA CARDIOVASCULAR
- ESTIMULA LA CIRCULACIÓN SANGUÍNEA Y LA RESTAURACIÓN DE LOS PROCESOS METABÓLICOS DEL CEREBRO

**EL ACEITE DE CEDRO**  
ES UNA FUENTE DE ÁCIDOS GRASOS POLIINSATURADOS OMEGA-3 Y OMEGA-6 DE ORIGEN VEGETAL.

**LA OLEORRESINA**  
MEJORA LA INMUNIDAD, PROTEGE CONTRA LOS RESFRIADOS ESTACIONALES Y LOS VIRUS.

**Aceite de Cedro "Zhivitsa"**  
90 cápsulas de 300 mg  
15862  
~~\$390~~ **\$300**

FORTALECIMIENTO DE HUESOS Y ARTICULACIONES



- FORTALECE EL TEJIDO ÓSEO, LOS DIENTES Y LAS ARTICULACIONES
- TIENE UN EFECTO POSITIVO SOBRE EL SISTEMA CARDIOVASCULAR
- PREVIENE LAS PLACAS DE COLESTEROL EN LOS VASOS SANGUÍNEOS
- MEJORA LA ESTRUCTURA DE LA PIEL, PREVIENE EL ENVEJECIMIENTO PREMATURO

**EL CALCIO** INTERVIENE EN MUCHOS PROCESOS VITALES: COAGULACIÓN DE LA SANGRE, CONTRACCIÓN MUSCULAR, IMPULSOS NERVIOSOS, LIBERACIÓN DE HORMONAS Y DIVISIÓN CELULAR.

**LA VITAMINA K2** MEJORA LA ABSORCIÓN DEL CALCIO Y ACTIVA LA PRODUCCIÓN DE OSTEOCALCINA, QUE AUMENTA LA DENSIDAD ÓSEA, PREVINIENDO LA OSTEOPOROSIS Y REDUCIENDO EL RIESGO DE FRACTURAS.

**Complemento Alimenticio Biológicamente Activo "Calcio + K2"**  
60 cápsulas de 580 mg  
15761  
~~\$555~~ **\$425**

Es posible que se produzcan cambios en el precio y la disponibilidad. Para obtener información actualizada, visite [faberlic.com](http://faberlic.com).

# SALUD ÓSEA Y ARTICULAR

**FABERLIC PHYTOPOLIS**  
**Dobrogen active** NEW

30 ПОРЦИЙ

**Favorece el fortalecimiento del aparato articular y ligamentoso**

**Favorece la producción de líquido intraarticular y la regeneración del tejido cartilaginoso**

**Tiene un efecto preventivo sobre la destrucción del cartilago de las articulaciones y los discos intervertebrales**

**Bebida de Colágeno Concentrado "Dobrogen Active New" 210 g**  
15729  
~~\$1125~~ **\$865**



## TODOS LOS BENEFICIOS DE LAS HIERBAS

Las hierbas son una fuente natural de vitaminas y fitocomponentes naturales. La composición de cada colección depende de su finalidad, elige lo que necesites!

**Té de hierbas** 21 sobres de filtro de 1,5 g

ELIMINA TOXINAS Y TÓXICOS DEL ORGANISMO, NORMALIZA LA DIGESTIÓN Y MEJORA LOS PROCESOS METABÓLICOS

**"Limpieza. Noche"**  
Ingredientes: hojas de fresa, menta, abedul, hoja de alejandría, estigmas de maíz, sanguijuela, nabo, corteza, cola de caballo.

15673  
~~\$325~~ **\$250**

AYUDA A CONTROLAR EL APETITO, ELIMINA RÁPIDAMENTE EL HAMBRE Y FAVORECE LA PÉRDIDA DE PESO

**"Control de Peso"**  
Ingredientes: hierba de menta, hierba galega, hierba cola de caballo, té verde, raíz de regaliz, raíz de bardana, canela molida, extracto de jimnema, extracto de garcinia.

15877  
~~\$385~~ **\$295**

**Té de Hierbas** 21 sobres de filtro de 1,5 g

PERMITE CONTROLAR LOS NIVELES DE AZÚCAR EN SANGRE, MEJORA EL METABOLISMO

**"Diabético"**  
Ingredientes: hojas de judía, brotes de arándano, flores de manzanilla, hojas de fresa, salvia, cola de caballo, stevia.

15665  
~~\$325~~ **\$250**

MEJORA EL BIENESTAR GENERAL, AYUDA EN LA LUCHA CONTRA EL ESTRÉS Y LA SOBRECARGA NERVIOSA HABITUAL, PROPORCIONA UN EFECTO RELAJANTE

**"Calmante"**  
Ingredientes: flores de manzanilla, raíz de valeriana, hojos de epilobio (té de Iván), frutos de rosa mosqueta e hinojo, lavanda, melisa.

15667  
~~\$325~~ **\$250**

■ PRODUCTO 100% NATURAL

■ FORMULACIONES ÚNICAS

■ ACCIÓN ESPECÍFICA Y APOYO COMPLEJO DEL ORGANISMO

140 OTOÑO-INVIERNO 2025/2026

Es posible que se produzcan cambios en el precio y la disponibilidad.  
Para obtener información actualizada, visite [faberlic.com](http://faberlic.com).

OTOÑO-INVIERNO 2025/2026 141



AYUDA COREANA EN CASA

SERIE SOO-YUN — PRODUCTOS DE LIMPIEZA MULTIEFICIENTES QUE COMBINAN TRADICIÓN E INNOVACIÓN

FÓRMULAS COMPLEJAS

basadas en combinaciones especiales ingredientes tradicionales coreanos

HALAL

수원

Soo-Yun

SAPONINAS DEL JABÓN

JABÓN VERDE

EXTRACTOS DE PORTULACA Y REGALIZ\*

! ADECUADO PARA FOSAS SÉPTICAS

¡LIMPIARÁ TODO Y EN TODAS PARTES!

Para todas las superficies duras lavables

Elimina la suciedad más resistente y persistente, como hollín, grasa, fuel, aceite de motor, etc.

Limpia eficazmente suelas de zapatos blancos

Limpia fácilmente las manos de suciedad aceitosa y pesada

수원

Soo-Yun

MULTI ACTION

무스 라인 세제

ИСТИЩАЯ МУСС-ПАСТА

96%

INGREDIENTES NATURALES

ELIMINA FÁCILMENTE LA GRASA Y LAS MANCHAS DIFÍCILES

EL PODER DE LOS MINERALES

Eficaz contra la grasa, la cal, los restos de jabón, el óxido, el hollín y la suciedad

Abrillanta las superficies con suavidad

Pasta Mousse Limpiadora 200 g

Apta para encimeras, hornos, microondas, exterior de sartenes y utensilios de acero, fregaderos, bañeras, alféizares, azulejos y juntas

30033

~~\$280~~ **\$215**

142 OTOÑO-INVIerno 2025/2026

Es posible que se produzcan cambios en el precio y la disponibilidad. Para obtener información actualizada, visite [faberlic.com](#).

ELIMINA MANCHAS Y OLORES "REBELDES"

Formulado para suciedades difíciles y rebeldes

Para pretratamiento e intensificación del lavado

Para tejidos blancos y de color, limpieza de tapicerías

Conveniente para cuellos, puños, calcetines, mangas, manchas localizadas

Sin cloro ni lejía

! ADECUADO PARA FOSAS SÉPTICAS

수원

Soo-Yun

ENZYME POWER

스프레이 얼룩 제거제

СПРЕЙ-УНИВЕРСАЛ ПЯТНОВЫВОДИТЕЛЬ

БИОФЕРМЕНТЫ

30

Spray Quitamanchas Enzimático 150 ml

Descomponer y elimina activamente la grasa, las manchas de comida de salsas grasosas y con almidón, té, café, hierba, sudor, sangre, bolígrafo, tinta.

30153

~~\$170~~ **\$130**

FAVORABLE:

1 PRODUCTO — hasta **30** manchas

HERMOSO HOGAR

FÓRMULA CON OXÍGENO ACTIVO

Recomendado para eliminar manchas, marcas y olor a sudor, olores desagradables

Tratamiento de manchas antes del lavado

Conserva las fibras y el brillo de las pinturas

Eficaz contra las bacterias\*

수원

Soo-Yun

ANTIMANCHAS

스프레이 얼룩 제거제

СПРЕЙ-УНИВЕРСАЛ ПЯТНОВЫВОДИТЕЛЬ

БИОФЕРМЕНТЫ

30

FÓRMULA MÚLTIPLE CON OXÍGENO ACTIVO QUE ELIMINA RÁPIDAMENTE LA SUCIEDAD DIFÍCIL Y COLOREADA

SEGURO PARA LOS TEJIDOS: NO DESTRUYE LA ESTRUCTURA DE LAS FIBRAS

COMPACTO Y FÁCIL DE USAR

SIN CLORO, FOSFATOS, BLANQUEADORES ÓPTICOS NI PERFUME

MULTIFÓRMULA ANTIMANCHAS

Elimina rápidamente las manchas difíciles de bayas, salsas, vino, café, té, yodo, vegetación, pintalabios, hollín, óxido, hierba y bolígrafos

Limpiamanchas en Lápis Universal 35 g

30152

~~\$115~~ **\$90**

OTOÑO-INVIerno 2025/2026 143



# LIMPIEZA ABSOLUTA EN LA COCINA

ADECUADO PARA TANQUES SÉPTICOS



MÁS VENDIDOS

## FUERZA CONTRA GRASAS Y MANCHAS DE PLACA EN HORNOS

Elimina fácilmente la abundante grasa seca y los depósitos de carbón  
No contiene abrasivo limpia sin arañazos  
Completamente lavable  
Recomendado para cualquier tipo de estufas, hornos, campanas de metal  
Composición ecológica-componentes biodegradables  
Apto para eliminar las obstrucciones de los fregaderos de la cocina

**Limpiador de Placas de Cocina y Hornos "Citrus Power"\*** 500 ml  
Recomendado para todo tipo de placas de metal, cerámica y vitrocerámica, hornos, parrillas, Barbacoa, campanas de cocina, cocinas de inducción, bandejas para hornear, rejillas, quemadores de gas.

30119 *aroma de naranja madura*

**\$345 \$265**

*\*Apto para fosas sépticas si se lava abundantemente con agua y no se utiliza más de una vez a la semana.*

# LIMPIEZA HIGIÉNICA Y FRESCURA

ADECUADO PARA FOSAS SÉPTICAS

## LIMPIEZA HIGIÉNICA

Acción antibacteriana de un complejo de ácidos orgánicos



## TECNOLOGÍA DE LIMPIEZA INTELIGENTE

El producto cambia color de verde a azul, eliminando la presencia de zonas sin limpiar

**Gel Limpiador para Inodoro 7 en 1 "Frescura Marina"\*** 500 ml  
30292

**\$340 \$260**

## ANTI-ADHERENTE Y BRILLO

El complejo activo de ácidos orgánicos limpia las superficies sin rayarlas

**Limpiador del Cuarto de Baño "Anti-asiento"** 500 ml  
Para cualquier superficie resistente a los ácidos en el baño.

30220 *"Cítrico Fresco"*

**\$325 \$250**

Elimina rápidamente restos de cal y jabón, marcas de agua o de óxido  
Elimina los malos olores  
No contiene cloro ni componentes abrasivos





# FL COSMETICS MEXICO

El 2025 nos ha regalado muchos momentos felices. Un nuevo y hermoso catálogo, la gran conferencia Momentum, un viaje internacional a Turquía, más de 90 nuevos productos que nos sorprendieron en primavera y verano, y entregas aún más rápidas gracias a DHL. Muchos nuevos líderes se han unido a nuestra gran familia, alcanzando logros impresionantes y cheques importantes.

ENTRE LAS  
**TOP-100**

empresas de cosmética  
y perfumería según  
Women's Wear Daily

**200 000 000+**  
unidades de productos producimos cada año



**32**

en el Ranking Global de Empresas  
de Venta Directa (DSN) de 2025

**1,500**  
productos nuevos  
anualmente

**250**  
fórmulas  
únicas al año

**32**  
patentes  
de investigación



**Wendy Macias**  
Director Diamante  
Abierto



**Lucia Sevilla**  
Director Ruby  
Abierto



**Angelica Quintanar**  
Director Ruby  
Abierto

## REFERENTES DEL ÉXITO

Nos dirigimos al 2026 con grandes sueños — con ganas de hacer que millones de personas descubran nuestros productos, nuestro servicio y la oportunidad que ofrecemos. Desde el corazón, gracias a cada líder por su esfuerzo, su energía y su confianza.



**José Luis Zarate**  
Director Plata  
Abierto



**Jan Mendiola**  
Director Senior



**Saly Abrego**  
Director Senior



**Narda Mendoza**  
Director Senior  
Abierto



**Elisa Salazar**  
Director Senior  
Abierto



**Anahí Moguel**  
Director Senior  
Abierto



**Angelica Rivera**  
Director Senior  
Abierto



**Ariana Mendoza**  
Director



# OFERTA ESPECIAL\* PARA NUEVOS CLIENTES



**HAGA UN PEDIDO  
DE 1.500 PESOS  
O MÁS Y RECIBA UN  
REGALO**

\*Las promociones de productos serán sujetas a disponibilidad. Visita nuestro sitio web constantemente para conocer las actualizaciones. Los precios de los productos que aparecen en este catálogo pueden variar, puedes encontrar los precios actuales en nuestro sitio web oficial.

**MÁS INFORMACIÓN EN FABERLIC.COM**

**Su consultor(a)**

Nombre, apellido / Faberlic ID

número de teléfono / correo electrónico

Ofrecemos oportunidades  
en 45 países y más. Únete  
al movimiento hoy mismo

 **FL.COSMETICS.MX**



**Sin  
crueldad**



**Hemos plantado  
10 millones de árboles**

**99113 faberlic.com**

